

# PANELISTAS

**2023 CONFERENCIA ANUAL  
FORO GLOBAL DE PRODUCTIVIDAD OECD**

**Nuevas políticas para un desarrollo  
productivo y crecimiento sostenibles**

**27 - 28 Septiembre 2023 Santiago, Chile**

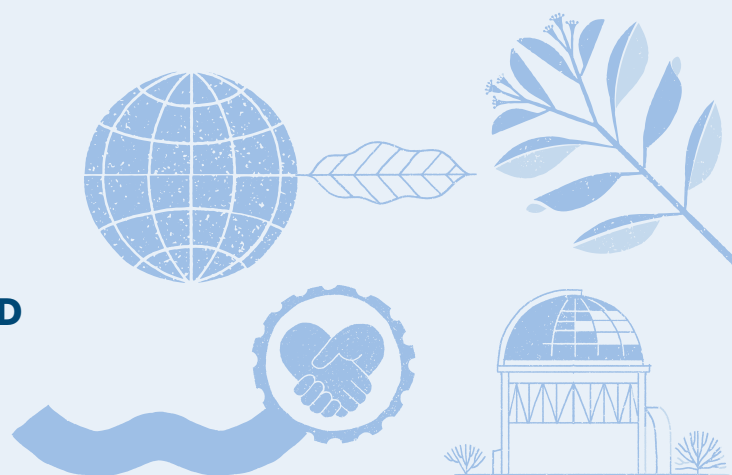

# 2023 CONFERENCIA ANUAL FORO GLOBAL DE PRODUCTIVIDAD OECD

## Nuevas políticas para un desarrollo productivo y crecimiento sostenibles



**Miércoles 27 de Septiembre 2023**

## Palabras de bienvenida



### **Alberto van Klaveren Stork**

Es Licenciado en Ciencias Jurídicas de la Universidad de Chile, Master of Arts in International Studies, University of Denver, Estados Unidos, y Doctorandus en Ciencia Política, Universidad de Leiden, Países Bajos.

Se desempeñó en la Cancillería entre los años 1992 y 2019. Ejerció como asesor de la Dirección General de Política Exterior; director de Planificación; Embajador de Chile ante Unión Europea, Bélgica y Luxemburgo; Subsecretario de Relaciones Exteriores en el gobierno de la Presidenta Bachelet (2006-2009) y Agente del Estado de Chile ante la Corte Internacional de Justicia de La Haya.

En el plano académico, es Profesor Titular del Instituto de Estudios Internacionales y de la Facultad de Derecho de la Universidad de Chile, especializándose en las áreas de relaciones internacionales y su vinculación con el derecho internacional, política exterior comparada, política exterior de Chile y temas europeos. También se desempeñó como director adjunto del Instituto de Relaciones Europeo-Latinoamericanas (IRELA); director académico de la Asociación de Investigación y Especialización sobre Temas Iberoamericanos (AIETI) y Profesor del Instituto Universitario Ortega y Gasset de Madrid, España.

Editor, autor de libros y artículos académicos sobre política exterior, relaciones y derecho internacionales y política comparada publicados en América Latina, Estados Unidos y Europa.

### **Mathias Cormann**

Es el sexto Secretario General de la Organización para la Cooperación y el Desarrollo Económicos (OCDE). Su mandato, que tendrá una duración de cinco años, comenzó el 1 de junio de 2021.

Trabajando conjuntamente con los países miembros de la OCDE, sus prioridades como Secretario General son:

- Optimizar la solidez y la calidad de la recuperación económica tras la pandemia de COVID-19, mientras se hace frente a los impactos económicos y sociales de la guerra en Ucrania.
- Liderar la acción climática para ayudar a lograr la reducción global a cero emisiones netas para el año 2050 de una manera eficaz y justa.
- Aprovechar las oportunidades de la transformación digital al tiempo que se afrontan mejor algunos de los riesgos, retos y distorsiones asociados.
- Ayudar a asegurar el buen funcionamiento de los mercados mundiales y unas reglas del juego internacionalmente uniformes con un sistema de comercio basado en normas que funcionen adecuadamente.



Compromiso mundial: promover los estándares de la OCDE, a través de la adhesión y las alianzas y una sólida estrategia para el desarrollo.

Antes de su nombramiento para la OCDE, Mathias Cormann fue Ministro de Hacienda de Australia, portavoz del Gobierno en el Senado australiano, y senador federal por el estado de Australia Occidental.

En estos cargos se distinguió por su firme defensa del potencial de los mercados abiertos, el libre comercio y la importancia de un sistema de comercio internacional basado en normas.

Mathias Cormann nació y creció en la región germanófono de Bélgica.

Emigró a Australia en 1996, atraído por el estilo de vida y las oportunidades que ofrecía Australia Occidental.

Antes de emigrar a Perth, Mathias se había licenciado en Derecho por la Universidad Católica de Lovaina (Flandes), tras haber cursado estudios en la Universidad de Namur y, en el marco del programa europeo de intercambio de estudiantes Erasmus, en la Universidad de East Anglia.

Entre 1997 y 2003 ejerció el cargo de jefe de gabinete y de asesor principal de varios ministros estatales y federales de Australia, así como del Primer Ministro de Australia Occidental.

Entre 2003 y 2007 desempeñó diversas funciones ejecutivas en HBF, una de las mayores empresas de seguros de enfermedad de Australia Occidental.

En 2001 obtuvo la licencia de piloto privado, haciendo realidad un sueño de infancia.

Su lengua materna es el alemán y cursó los estudios de Derecho en francés, neerlandés e inglés.

Está casado con Hayley, abogada de Perth, y tienen dos hijas jóvenes, Isabelle y Charlotte.

## Charla magistral

### El rol de las políticas industriales para el desarrollo productivo y crecimiento sostenibles



#### **Ricardo Hausmann**

Es el fundador y Director del Growth Lab de Harvard y Rafik Hariri Professor of the Practice of International Political Economy en la Escuela Kennedy de Harvard. Bajo su liderazgo, el Laboratorio de Crecimiento se ha convertido en uno de los centros de investigación más respetados e influyentes en el ámbito del desarrollo internacional.

Sus contribuciones académicas han tenido un impacto significativo en el estudio y la práctica del desarrollo. Estas incluyen el desarrollo de metodologías como el Diagnóstico de Crecimiento y la Complejidad Económica, así como varios conceptos económicos ampliamente utilizados, como Materia Oscura, Pecado Original y Autodescubrimiento. Su trabajo ha sido publicado en algunas de las revistas más prestigiosas del mundo.

Desde el lanzamiento del Laboratorio de Crecimiento en 2006, Hausmann ha sido el principal investigador en más de 50 iniciativas de investigación en casi 30 países, informando sobre políticas de desarrollo, estrategias de crecimiento y agendas de diversificación a nivel nacional y subnacional.

Antes de unirse a la Universidad de Harvard, fue el primer Economista Jefe del Banco Interamericano de Desarrollo (1994-2000), donde creó el Departamento de Investigación. También se desempeñó como Ministro de Planificación de Venezuela (1992-1993) y como miembro de la Junta del Banco Central de Venezuela. Además, fue Presidente del Comité de Desarrollo del FMI y el Banco Mundial. Fue Profesor de Economía en el Instituto de Estudios Superiores de Administración (IESA) (1985-1991) en Caracas, donde fundó el Centro de Políticas Públicas. Posee un Doctorado en Economía de la Universidad de Cornell.



### **Javiera Petersen Muga**

Es Subsecretaria de Economía y Empresas de Menor Tamaño del Ministro de Economía, Fomento y Turismo.

Es economista y magíster en análisis económico por la Universidad de Chile y tiene un máster en política y gobernanza económica mundial por la Universidad de Londres. Actualmente es estudiante del doctorado en Innovación y Políticas Públicas de la University College London.

Desde sus conocimientos ha aportado especialmente en el diseño del nuevo modelo de desarrollo, basado en una transformación productiva hacia una economía ambientalmente sostenible, más inclusiva socialmente y que cree nuevos sectores productivos incorporando tecnología e innovación.

Trabajó como consultora externa en el Banco Mundial en la base de datos laboral desagregada por género (GDLG), cuyo objetivo principal es llenar un importante vacío de información en las estadísticas globales de género.

## Panel de alto nivel

### **Políticas de desarrollo productivo sostenible y crecimiento económico**

#### **Clare Lombardelli**

Es la Economista Jefe de la OCDE y Subsecretaria de Finanzas del G20 desde mayo de 2023. Ella se asegura de que el Departamento esté a la vanguardia del pensamiento económico, coordina el trabajo de las ramas de Estudios sobre Países y Políticas para crear nuevas oportunidades y mejorar la cooperación con todo el conjunto de la OCDE. Antes de unirse a la OCDE, la Sra. Lombardelli fue Asesora Económica Principal del Tesoro de Su Majestad. Comenzó su carrera en el Banco de Inglaterra trabajando en política monetaria y mercados financieros, y también trabajó en el número 10 de Downing Street como Secretaria Privada de Asuntos Económicos del Primer Ministro. La Sra. Lombardelli también trabajó como asesora técnica para el Fondo Monetario Internacional. De nacionalidad británica, Clare posee una Maestría en Economía de la London School of Economics and Political Science y una Licenciatura en Filosofía, Política y Economía de la Universidad de Oxford. Clare es Profesora Visitante en el King's College de Londres y miembro visitante en el Nuffield College de Oxford.



#### **José Manuel Salazar-Xirinachs**

Fue nombrado Secretario Ejecutivo de la Comisión Económica para América Latina y el Caribe (CEPAL) por el Secretario General de las Naciones Unidas el 1 de septiembre de 2022 y asumió sus funciones el 2 de octubre del mismo año.

En la Organización Internacional del Trabajo (OIT), a la que se incorporó en 2005, fue Director Ejecutivo del Sector de Empleo, Subdirector General de Políticas (2013 a 2015) y Director Regional para América Latina y el Caribe (2015 a 2018). Antes de incorporarse a la OIT, se desempeñó como Director de la Unidad de Comercio de la Organización de los Estados Americanos (1998 a 2005). Además, fue Ministro de Comercio Exterior de Costa Rica (1997 a 1998), Presidente Ejecutivo de la Corporación Costarricense de Desarrollo (1988 a 1990) y Economista Jefe y Director Ejecutivo de la Federación de Entidades Privadas de Centroamérica, Panamá y República Dominicana (FEDEPRICAP) (1990 a 1996).

En el ámbito académico, es autor de numerosas publicaciones sobre políticas de desarrollo, comercio, transformación productiva, competitividad y empleo. Impartió clases en la Universidad de Costa Rica, la Universidad Nacional de Heredia (Costa Rica), la Universidad de Cambridge (Reino Unido) y la Universidad de Georgetown (Estados Unidos).

Salazar-Xirinachs tiene una Maestría en Economía del Desarrollo, un Doctorado en Economía por la Universidad de Cambridge y una Licenciatura en Economía por la Universidad de Costa Rica.



### **Nicolás Grau Veloso**

Es Ministro de Economía, Fomento y Turismo de Chile. Nicolás es economista, magíster en economía e ingeniero comercial de la Universidad de Chile y Doctor en Economía de la Universidad de Pensilvania.

Hasta febrero del año 2022 fue profesor de economía en la misma casa de estudios e investigador adjunto del Centro de Conflicto y Cohesión Social (COES). Entre 2019 y 2020 fue profesor asistente en University College of London.

Sus últimas investigaciones académicas se han centrado en el desarrollo de nuevas mediciones de desigualdad de ingresos en Chile, escolaridad y criminalidad, y mercado laboral.

Como ministro de economía, se encuentra impulsando una nueva estrategia de desarrollo productivo sostenible, agendas intersectoriales para el aumento de la productividad e inversión, medidas para la reactivación económica de mipymes y cooperativas, y una nueva legislación para el sector de la pesca y acuicultura.

### **Róger Madrigal**

Es el Presidente del Banco Central de Costa Rica desde mayo de 2022. Su carrera profesional ha estado estrechamente vinculada al Banco Central de Costa Rica, donde, después de ocupar varios cargos, se desempeñó con éxito como Economista Jefe durante casi catorce años (2008-2022). El Sr. Madrigal-López tiene un profundo conocimiento en política monetaria y técnicas cuantitativas. En el ámbito académico, ha impartido cursos de econometría y macroeconomía en la Universidad de Costa Rica y la Universidad Nacional de Costa Rica.

El Sr. Madrigal-López obtuvo una licenciatura en Economía (1987) y una licenciatura en Estadística (1988) de la Universidad de Costa Rica. También posee un Doctorado en Economía de The Ohio State University (2004). Su tesis abordó la elección óptima de instrumentos de política monetaria en el contexto de una economía pequeña y abierta que implementa la meta de inflación, una cuestión clave para los responsables de la política monetaria en Costa Rica.



### **Pedro G. Guerra**

Jefe de Gabinete del Ministro de Desarrollo, Industria, Comercio y Servicios. Presidente del Consejo Fiscal del Banco de Desarrollo de Brasil (BNDS). Licenciado en Derecho y máster en Administración Pública y Gobierno, ambos de la Fundación Getulio Vargas en São Paulo. Principio del formulario

## Sesión 1

### Desafíos de la ralentización de la productividad en los países de la OECD



#### **Rita Bessone Basto**

Es actualmente Subdirectora de la Oficina de Estrategia y Estudios del Ministerio de Economía y Transición Digital de Portugal. Su cargo actual implica trabajar en el análisis de la productividad y sus determinantes, en el contexto de la junta nacional de productividad; en modelos de evaluación de políticas; y en la evaluación y asesoramiento de políticas sobre desarrollos económicos y políticas económicas. Tiene experiencia laboral previa en áreas de estabilidad financiera y política macroprudencial, modelos DSGE con fricciones financieras, relaciones internacionales y cuestiones monetarias y financieras. Posee un doctorado en Economía de la Universidad de Exeter (Reino Unido).

#### **Filiz Unsal**

Es la jefa de la División de Análisis de Políticas Estructurales en el Departamento de Economía de la OCDE. Anteriormente, trabajó en el Fondo Monetario Internacional durante más de 10 años, liderando diversas iniciativas de políticas y de investigación, así como misiones en países. También trabajó en el Centro Asesor del Sector Financiero del Banco Mundial entre 2015 y 2017. Obtuvo su doctorado en Economía y una maestría en Economía y Finanzas de la Universidad de York (Reino Unido). Ha publicado investigaciones sobre políticas monetarias y del sector financiero, inclusión financiera y finanzas internacionales.



#### **Federico Huneus**

Es Profesor Asistente del Departamento de Economía de la Universidad de Duke y es economista Senior del Banco Central de Chile. Fue un postdoctor de la Fundación Cowles de la Universidad de Yale. Es doctorado en economía de la Universidad de Princeton. Investiga en temas de comportamiento de firma, desde una perspectiva micro y macro, con un foco especial en el estudio de las redes productivas de las empresas, como se forman, como afectan el crecimiento de la productividad y como afectan el impacto de políticas de desarrollo productivo.

## Sesión 2

### Cadenas de valor globales y regionales para una transformación sostenible

#### **Catherine Fuss**

Es la jefa de la división "Econometría y Modelización" en el Departamento de Economía e Investigación del Banco Nacional de Bélgica. Esta división se encarga de los modelos macroeconómicos utilizados para pronósticos y simulaciones, así como de la investigación en macroeconomía y microeconomía. Realiza investigaciones microeconómicas que se publican en revistas internacionales revisadas por pares. Sus intereses de investigación se centran en las decisiones de las empresas en cuanto a inversión, fijación de precios, formación de salarios, comercio, márgenes y cuestiones de productividad. Catherine es miembro de la Junta Nacional de Productividad de Bélgica desde su creación en 2019 y miembro de la Société Royale d'Économie Politique Belge desde 2020. Tiene un



doctorado en economía de la Université Libre de Bruxelles y ha trabajado como investigadora en la Université Libre de Bruxelles (ULB), el Observatoire Français des Conjonctures Économiques (OFCE), y como experta en el gabinete del Ministro de Economía de Bélgica antes de unirse al Banco Nacional de Bélgica en 2000.



### **Davin Chor**

Es Profesor Asociado y titular de la Cátedra de Globalización en la Escuela de Negocios Tuck de Dartmouth College, donde también es el Becario de la Facultad Harvey H. Bundy III T'68 para el año académico 2023-24. Sus intereses de investigación se centran en el comercio internacional y la economía política. Como parte del grupo académico de Dartmouth sobre Los Desafíos y Oportunidades de la Globalización, estudia las amplias repercusiones de la globalización en los mercados mundiales, los gobiernos, el comercio y la sociedad.

Davin es Asociado de Investigación en el Buró Nacional de Investigación Económica (NBER, por sus siglas en inglés) y Miembro del Buró Asiático de Investigación Financiera y Económica (ABFER, por sus siglas en inglés). Actualmente se desempeña como Editor Asociado en el Journal of International Economics, Review of International Economics, Journal of Comparative Economics y como Co-Editor en Economic Inquiry.

Davin completó su Licenciatura en Economía summa cum laude en la Universidad de Harvard en el año 2000. También posee una Maestría en Estadística (2000) y un Doctorado en Economía (2007) de Harvard.

### **Claudia Sanhueza Riveros**

Es Subsecretaria de Relaciones Económicas Internacionales del Ministerio de Relaciones Exteriores de Chile. Es Licenciada en Economía, titulada de Ingeniera Comercial y Magíster en Economía Internacional y Crecimiento Económico de la Universidad de Chile. Además, cuenta con un Doctorado en Economía de la Universidad de Cambridge.

Su carrera profesional la inició en 2004 como Investigadora Asociada en el Centro de Microdatos del Departamento de Economía de la Universidad de Chile. En 2007 comenzó su labor académica en la Facultad de Economía y Empresa de la Universidad Alberto Hurtado, en donde también se desempeñó como directora académica del programa de Maestría en Economía Aplicada (MAPE) de las universidades de Georgetown y Alberto Hurtado. También, entre el 2007 y 2008 fue miembro de la Asesoría Presidencial Comisión de Equidad y Trabajo durante el primer gobierno de Michelle Bachelet. En 2011, y hasta 2018 ejerció como profesora e investigadora del Instituto de Políticas Públicas de la Universidad Diego Portales, donde asumió como directora académica de la Maestría en Políticas Públicas de la misma casa de estudios. En 2014 ingresó como investigadora del Centro de Estudios de Cohesión y Conflicto Social. Entre 2014 y 2015 fue miembro de la Comisión Asesora Presidencial del Sistema de Pensiones de Chile, durante el segundo gobierno de la presidenta Michelle Bachelet, y entre 2017 y 2018 fue presidenta del Consejo Consultivo Previsional. En 2018 creó y dirigió el Centro de Economía y Política Social en la Universidad Mayor en donde se desempeñaba hasta el 2022.



El 11 de marzo del 2022 asumió como Subsecretaria de Hacienda del gobierno del presidente Gabriel Boric, cargo que desempeñaría hasta el pasado 10 de marzo, cuando fue nombrada Subsecretaria de Relaciones Económicas Internacionales (SUBREI) del Ministerio de Relaciones Exteriores de Chile.



### **Román Arjona**

Es el Economista Jefe en la Dirección General de Mercado Interior, Industria, Emprendimiento y PYMEs. Además de su función en la Comisión Europea, es Vicepresidente del Comité de Industria, Innovación y Emprendimiento de la OCDE (CIIE).

Anteriormente, fue Economista Jefe y Jefe de Estrategia y Prospectiva en la Dirección General de Investigación e Innovación, y Vicepresidente del Comité de Política Científica y Tecnológica de la OCDE (CSTP). Previo a ello, sirvió en el gobierno español como

Secretario General de Ciencia, Tecnología e Innovación, y antes de unirse a la Comisión, fue asesor del Secretario de Estado español y del Ministro de Ciencia y Tecnología. El Sr. Arjona trabajó para el Banco Europeo de Inversiones y el Fondo Monetario Internacional, así como para la OCDE como economista. Es un ex miembro del Grupo Asesor de Alto Nivel del Foro Económico Mundial sobre el Laboratorio de Crecimiento Inclusivo y Competitividad de Europa, y del Consejo de Agenda Global sobre Nuevos Modelos de Crecimiento.

Román se graduó en Economía en la Universidad de Valencia con mención especial y posee un máster en Estudios Económicos Europeos del Colegio de Europa en Brujas y un doctorado en Economía del Instituto Universitario Europeo en Florencia.



### **Yamato Yasuyuki**

El Director de Coordinación Internacional en la Oficina de Planificación de Políticas Comerciales, en la Oficina de Política Comercial del Ministerio de Economía, Comercio e Industria (METI) de Japón, y supervisa la coordinación internacional en materia de seguridad económica, en particular, la resiliencia de las cadenas de suministro. Antes de ocupar su puesto actual, Yamato Yasuyuki trabajó en el Banco de Cooperación Internacional de Japón (JBIC) durante muchos años. Es un especialista en finanzas internacionales con experiencia en la financiación de proyectos de infraestructura.

## Sesión 3

### **Finanzas verdes y desempeño empresarial**

#### **Stefan Profit**

Ocupa el cargo de Director General Adjunto en el Departamento de Política Económica del Ministerio Federal de Economía y Energía de Alemania. Su dirección se encarga de los desarrollos macroeconómicos, análisis económicos y proyecciones. Antes de asumir este cargo, estuvo a cargo de una unidad enfocada en la investigación empírica en el campo del crecimiento inclusivo, la productividad y la inversión, así como en la evaluación de los efectos de crecimiento y distribución de las reformas estructurales. Durante asignaciones anteriores en el ministerio, trabajó en el ámbito de la reforma del mercado laboral y la política energética, asuntos económicos extranjeros, planificación de políticas y se desempeñó como asesor personal del Ministro. Antes de su trabajo en el gobierno federal, trabajó para la Fundación Bertelsmann. Tiene formación académica en economía laboral y posee un doctorado en Economía de la Universidad de Humboldt en Berlín.



#### **Danae Kyriakopoulou**

Es Coordinadora del Climate Hub (Centro del Clima) del Banco de Inglaterra. El Hub brinda apoyo a la institución en la formulación de estrategias y en el desarrollo de capacidades que le permitan desempeñar un papel líder en asegurar que el sistema financiero y el propio Banco sean resistentes a los riesgos del cambio climático y en comprender sus implicaciones macroeconómicas. Antes de unirse al Banco de Inglaterra, fue una Distinguished Policy Fellow en la London School of Economics, donde lideró el trabajo de políticas del Instituto de Investigación Grantham en las intersecciones entre el cambio climático, las finanzas internacionales y el desarrollo económico, incluyendo tareas para la presidencia del G7, G20 y COP, así como para la Coalición de Ministros de Finanzas por la Acción Climática. Anteriormente, se desempeñó como Economista Jefe y Directora de Investigación del Official Monetary and Financial Institutions Forum. Posee una licenciatura en Filosofía, Política y Economía y una Maestría en Economía para el Desarrollo de la Universidad de Oxford, y fue seleccionada por el Foro Económico Mundial como Joven Líder Global en su cohorte de 2022.



## **Mario Marcel Cullell**

Es Ingeniero Comercial de la Universidad de Chile y M. Phil. en Economía de la Universidad de Cambridge, Reino Unido. En 2015 asumió como Consejero del Banco Central de Chile. En 2016 fue designado Presidente de ese organismo, cargo que ejerció hasta fines de enero de 2022.

Anteriormente, fue director del área Práctica de Buen Gobierno del Banco Mundial; subdirector de Gobernabilidad y Desarrollo Territorial de la OCDE, y gerente de Capacidad Institucional y Finanzas del Banco Interamericano de Desarrollo (BID).

Durante 13 años trabajó para el Gobierno de Chile en el Ministerio de Hacienda. Entre 2000 y 2006 fue Director de Presupuestos.

Además, se desempeñó como investigador de la Corporación de Estudios para Latinoamérica (Cieplan). Por otra parte, el ministro Marcel ha desarrollado actividades de docencia e investigación en universidades tanto en Chile como en Reino Unido. Asimismo, ha ejercido como consultor de organismos internacionales y gobiernos de distintos países como México, Colombia, Perú y Vietnam.



Es autor de numerosas publicaciones referentes a una amplia gama de temas, entre los que destacan ámbitos como macroeconomía, finanzas públicas, política monetaria, gobernabilidad y gestión pública, políticas sociales y seguridad social.

Presidente del año de bancos centrales 2021, según la publicación inglesa especializada Central Banking



## **Dorothee Rouzet**

Es la Economista Jefe del Tesoro Francés. Anteriormente, ocupó varios cargos en la OCDE como economista de comercio, economista sénior y asesora del economista jefe de 2012 a 2020. Durante la crisis de la Covid-19, se desempeñó como asesora macroeconómica y de finanzas públicas en la oficina de Bruno Le Maire, Ministro de Economía y Finanzas, de 2020 a 2022. La Sra. Rouzet luego trabajó como economista jefe de Francia en Citigroup de 2022 a 2023. Ha sido profesora invitada en ESCP Europe y la Universidad de París I. Tiene un doctorado en economía de la Universidad de Harvard y es egresada de la Ecole Normale Supérieure Ulm y de la Ecole Nationale de la Statistique et de l'Administration Économique en París.

## **Rodrigo Valdés**

Ciudadano de Chile, es el director del Departamento del Hemisferio Occidental del Fondo Monetario Internacional desde mayo de 2023. Antes de esto, Rodrigo fue profesor de economía en la Escuela de Gobierno de la Pontificia Universidad Católica de Chile. También ocupó el cargo de Ministro de Hacienda de Chile desde 2015 hasta 2017. Pasó varios años en el sector público chileno, desempeñándose en diversas posiciones de liderazgo tanto en el Ministerio de Hacienda como en el Banco Central, donde fue Director de Investigación y Economista Jefe encargado de producir el Informe de Política Monetaria del Banco y supervisar el análisis macroeconómico. En el FMI, también fue subdirector de los departamentos Europeo y del Hemisferio Occidental.



Rodrigo también tiene experiencia en el sector bancario. En BTG Pactual, lideró el equipo de investigación macroeconómica para América Latina excluyendo a Brasil, y fue Presidente del Directorio y del Comité Ejecutivo en Banco Estado, el único banco estatal de Chile. También trabajó en Barclays Capital en Nueva York como Director y Economista Jefe para América Latina.

Rodrigo posee un Doctorado en Economía del Instituto de Tecnología de Massachusetts, y una licenciatura en Economía de la Universidad de Chile. Tiene varias publicaciones sobre macroeconomía y finanzas internacionales.

# Recapitulación del día 1



## **Francisco Saffie Gatica**

Es Embajador de Chile ante la OCDE. Licenciado en Ciencias Jurídicas y Sociales de la Universidad de Chile, es PhD en Derecho de la Universidad de Edimburgo y Magíster en Tributación de la Universidad de Chile. Se desempeñó como Post-doctoral Global Fellow en la Facultad de Derecho de New York University.

El embajador Saffie ejerció la profesión de abogado en distintas firmas de prestigio en la esfera privada, especializándose en el área tributaria. Además se desempeñó como asesor de política tributaria en el segundo gobierno de la Presidenta Bachelet, de los ministros de Hacienda Alberto Arenas y Rodrigo Valdés.

En la academia, se desempeñó como profesor de derecho de la Facultad de Derecho de la Universidad Adolfo Ibáñez entre los años 2012 y 2022. Durante esos años, dictó los cursos “Sistema Jurídico” y “Derecho Tributario”, además de varios seminarios de especialización en derecho tributario, teoría del derecho y filosofía política. Durante los años 2012 a 2015 fue Director Académico del Magíster en Dirección y Gestión Tributaria y dictó cursos de postgrado en el mismo programa. En su trabajo académico publicó diversos trabajos, recibió becas de investigación y se adjudicó un proyecto de Fondecyt de iniciación. Además, fue profesor visitante en la Maestría de Derecho Tributario en la Pontificia Universidad Católica de Lima.

## **Mame Fatou Diagne**

Es Jefa de División en el Departamento de Economía de la OCDE. Lidera análisis macroeconómicos y estructurales para la Unión Europea, Alemania, Israel, Suiza y varios países de Europa Central y del Este. Antes de unirse a la OCDE, trabajó en el Banco Mundial, donde gestionó programas de préstamos y lideró trabajos analíticos sobre finanzas públicas, desigualdad y pobreza. También ha trabajado como analista de calificaciones soberanas en Standard & Poor’s y como economista en Sociét  Générale. Posee un doctorado en Economía de la Universidad de California, Berkeley; una maestría en Asuntos Internacionales - Política Económica Internacional de la Universidad de Columbia; y un Diplôme del Institut d’Études Politiques de París.



**Jueves 28 de Septiembre 2023**



## Palabras de bienvenida



### **Jerry Sheehan**

Es el Director de la Dirección de Ciencia, Tecnología e Innovación. Se unió a la OCDE en 2023 con 30 años de experiencia en el desarrollo e implementación de políticas de innovación, datos científicos y tecnología de la información en los Estados Unidos. Anteriormente, fue Subdirector de Política y Asuntos Externos en la Biblioteca Nacional de Medicina, uno de los 27 componentes de los Institutos Nacionales de Salud de los Estados Unidos. Lideró esfuerzos en ambas instituciones y en el gobierno federal de los Estados Unidos para promover la ciencia abierta y mejorar el acceso público a los resultados de la investigación financiada por el gobierno, incluyendo publicaciones académicas, prepublicaciones, datos de investigación y resultados de ensayos clínicos.

Jerry se desempeñó en dos ocasiones en la Oficina de Política Científica y Tecnológica de la Casa Blanca, liderando esfuerzos en ciencia abierta, integridad científica, colecciones científicas e imágenes médicas. Fue Copresidente del Subcomité sobre Ciencia Abierta del Consejo Nacional de Ciencia y Tecnología de los Estados Unidos, Presidente del Grupo de Trabajo de la OCDE sobre Política de Innovación y Tecnología, y delegado de los Estados Unidos en el Grupo de Trabajo de Ciencia Abierta del G7.

Antes de unirse a la Biblioteca Nacional de Medicina, Jerry trabajó como Economista Senior en la OCDE de 2000 a 2006, coordinando la preparación del informe insignia Perspectivas de Ciencia, Tecnología e Industria y realizando análisis sobre la I+D empresarial, la concesión de licencias de patentes, la transferencia de tecnología y la política de innovación. Anteriormente, dirigió evaluaciones de expertos sobre políticas de cómputo e internet en la Academia Nacional de Ciencias de los Estados Unidos y sobre política de ciencia y tecnología en la Oficina de Evaluación de Tecnología del Congreso de los Estados Unidos.

De nacionalidad estadounidense, Jerry tiene una licenciatura en Ingeniería Eléctrica y una maestría en Tecnología y Política, ambas obtenidas en el Instituto de Tecnología de Massachusetts (MIT).

## Charla Magistral

### **Inversión y Productividad**

### **Luis Felipe Céspedes**

Consejero del Banco Central de Chile desde febrero del 2022, es Doctor en Economía de New York University e Ingeniero Comercial con menciones en Economía y Administración de la Pontificia Universidad Católica de Chile. Entre marzo de 2014 y agosto de 2017 fue Ministro de Economía, Fomento y Turismo de Chile.

Entre 2012 y 2014, fue Asesor Principal del Consejo Técnico de Inversiones, un organismo encargado de elaborar informes, propuestas y declaraciones relacionadas con las inversiones de los fondos de pensiones de Chile. En 2010, fue miembro del Comité de Tendencias del PIB del Ministerio de Hacienda de Chile, un comité de expertos independientes que proporciona insumos para la estimación del Producto Interno Bruto (PIB) tendencial, un parámetro clave para la estimación de los ingresos estructurales del Gobierno Central de Chile.



De 2009 a 2011, se desempeñó como Gerente de Investigación Económica en el Banco Central de Chile. Entre 2006 y 2009, ocupó el cargo de Coordinador de Política Económica y Jefe de Asesores del Ministerio de Hacienda de Chile. Anteriormente, fue Economista Senior en la Dirección de Investigación Económica del Banco Central de Chile y Economista en el Departamento de Investigación del FMI. Entre 1995 y 1997, fue asesor del Ministerio de Hacienda. Regularmente publica en revistas académicas internacionales especializadas en macroeconomía, política monetaria y cambiaria, política fiscal, tipo de cambio real, balanza de pagos y restricciones financieras, entre otros temas. Ha contribuido con capítulos en varios libros sobre macroeconomía y finanzas internacionales.



### **Kalina Manova**

Es Profesora de Economía y Subdirectora del Departamento en UCL, especializada en comercio internacional e inversión. Obtuvo su licenciatura, maestría y doctorado en Harvard, y anteriormente fue Profesora Asistente en Stanford, Profesora Asistente Visitante en Princeton y Profesora en Oxford. Forma parte del Comité de Inversiones de la Asociación Europea de Economía y anteriormente fue miembro de su Consejo y Comité Ejecutivo. También integra los comités editoriales de la Revista de Estudios Económicos, el Diario Económico Americano: Política Económica y previamente la Revista de Economía Internacional. Es Investigadora Asociada en el Centro de Investigación de Políticas Económicas, Asociada en el Centro de Desempeño Económico de la LSE, Afiliada en el Centro de Crecimiento Internacional, y Afiliada en el Instituto CESifo. Ha trabajado como Consultora

Externa en el Banco de Inglaterra y el Banco Interamericano de Desarrollo.

La Profesora Manova ha recibido el Premio Yrjö Jahnsson de la AEE, el Premio Philip Leverhulme en Economía, una Subvención Consolidadora de 1.5 millones de euros por 5 años del Consejo Europeo de Investigación, una Subvención de Gobernanza Después del Brexit del ESRC por 3 años y 750,000 libras, y el Premio a la Excelencia en Asuntos Económicos Globales del Instituto Kiel para la Economía Mundial. Su trabajo ha sido reconocido con una Beca Kenen en Economía Internacional en Princeton y una Beca Nacional en la Institución Hoover de Stanford.

La investigación de la Profesora Manova explora tres temas en economía internacional: (i) cadenas globales de valor y redes de producción de empresas; (ii) fricciones financieras en comercio internacional e inversión; y (iii) productividad, calidad y prácticas de gestión de empresas. Su investigación ha sido publicada en destacadas revistas académicas y foros de política. Tiene experiencia en Europa, China y América y frecuentemente participa como ponente en conferencias académicas, así como en eventos de política en el Banco Mundial, FMI, OCDE, OMC, BCE, Sistema de la Reserva Federal de los Estados Unidos y el Banco de Inglaterra, entre otros. También imparte mini-cursos en universidades de Europa y Asia y talleres de capacitación en instituciones gubernamentales.

## Sesión 4

### **Marco Regulatorio y de Competencia para la inversión productiva**

#### **Maria Luisa Huidobro**

Es una economista senior en la Dirección General de Análisis Macroeconómico del Ministerio de Economía de España. Como "Asesora Comercial y Económica", pertenece a la rama especial del Servicio Civil que proporciona personal para la toma de decisiones de política económica de más alto nivel. Ha trabajado en varios departamentos gubernamentales. Fue Directora General de Energía en el Ministerio de Industria y Energía desde 1990 hasta 1997 y presidenta fundadora de OMIE, la Bolsa de Energía Ibérica, desde 1998 hasta 2009, además de ser Vicepresidenta de Red Eléctrica de España. En ese momento, fue miembro del Consejo de Administración de la Agencia Internacional de Energía y de los Grupos de Alto Nivel de Energía (UE) y de la Carta de la Energía.



Desde 2013 hasta 2022 ocupó el cargo de CEO de la División de Energía del Grupo

Villar Mir y fue miembro del Consejo de VM Energía. También ha sido miembro del consejo en varias empresas públicas y privadas en los sectores financiero, industrial y energético, como CDTI, BCI, CASA, REPSOL, RED ELÉCTRICA DE ESPAÑA, ENRESA, en representación del Estado, y MIBGAS, OMIP y VME, así como en otras asociaciones e instituciones.



### **Chiara Criscuolo**

Es la jefa de la División de Productividad, Innovación y Emprendimiento en la Dirección de Ciencia, Tecnología e Innovación de la OCDE. Principalmente, su trabajo se centra en el emprendimiento, la dinámica empresarial, la productividad y la evaluación de políticas. En este ámbito, ha coordinado proyectos transnacionales de microdatos sobre dinámica laboral, productividad e investigación y desarrollo. Chiara ha desempeñado un papel destacado en el avance del uso de datos a nivel de empresas y proyectos de microdatos dentro de la OCDE. Ha contribuido a proyectos y publicaciones horizontales y de alto nivel, incluyendo los volúmenes de la OCDE "El Futuro de la Productividad", "Nuevas Fuentes de Crecimiento: Capital Basado en el Conocimiento" y la "Estrategia de Innovación de la OCDE". Además, coadministra el Foro Global sobre Productividad y es miembro de las Juntas Nacionales de Productividad de Francia y Portugal. Antes de unirse a la OCDE, Chiara obtuvo su doctorado en Economía en University College London y ocupó cargos académicos en la Universidad de Siena, City University y la Universidad de Cambridge, además de la London School of Economics.

### **Raphael Bergoeing**

Obtuvo su licenciatura en Economía de la Universidad de Chile y su doctorado en Economía de la Universidad de Minnesota. Actualmente, es el Presidente de la Comisión Nacional de Evaluación y Productividad de Chile y Profesor de Economía en la Facultad de Ingeniería y Ciencias de la Universidad de Chile. Su investigación y enseñanza se centran en el crecimiento y desarrollo económico, los mercados financieros y el comercio. Ha publicado artículos en revistas como *American Economic Review*, *Journal of Development Economics*, *Review of Economic Dynamics* y *The World Bank Economic Review*, entre otras.



También ha ocupado el cargo de Superintendente de Bancos e Instituciones Financieras de Chile. Ha sido miembro del directorio en varias empresas públicas y privadas, y ha trabajado como consultor para el Banco de la Reserva Federal, el Banco Interamericano de Desarrollo, la OCDE, el Banco Mundial, el Centro Internacional de Investigación para el Desarrollo, la CAF - Banco de Desarrollo de América Latina y las Naciones Unidas.

En su labor comunitaria, ha sido Consejero Electo en Providencia (Santiago de Chile), ha ocupado cargos en la Sociedad de Economistas de Chile y la Sociedad Económica Latinoamericana, y ha sido columnista regular en varios periódicos chilenos.



### **Frances Ruane**

Es Miembro Honorario del Trinity College Dublin (TCD) y Colaboradora de Investigación en el Instituto de Investigación Económica y Social (ESRI, por sus siglas en inglés). Como economista, ocupó cargos académicos y administrativos de alto nivel en el TCD entre 1977 y 2006, y fue Directora del ESRI desde 2006 hasta 2015. Sus áreas de investigación se centran en el desarrollo económico, la economía internacional y la política pública, y ha publicado ampliamente en estos campos.

Frances fue elegida miembro de la Real Academia Irlandesa en 2003 y se desempeñó como Presidenta de la Sociedad de Investigación Estadística y Social de Irlanda de 2016 a 2019, así como Presidenta de la Asociación Económica Irlandesa de 2000 a 2002. A lo largo de su carrera académica, ha contribuido al trabajo de varios organismos de la Unión Europea e internacionales, y ha sido visitante en varias universidades de EE. UU. y Canadá, incluyendo el MIT en Boston, la Universidad de California en Berkeley y la Universidad de Queens en Ontario.

Actualmente, Frances es miembro del Consejo Asesor de Gobernanza Estadística Europea (ESGAB, por sus siglas en inglés), del Consejo Asesor del Fraser of Allander Institute en Escocia y del Consejo Asesor Científico del Centro Kiel para la Globalización. Anteriormente, fue Presidenta de la Junta de Estadísticas Nacionales y miembro de varias entidades públicas en Irlanda, incluyendo la Junta Nacional de Ciencia y Tecnología, la Autoridad de Desarrollo Industrial, Forfás (la junta asesora de política nacional para empresas, comercio, ciencia, tecnología e innovación en Irlanda), Bord Gáis Éireann, la Autoridad de Educación Superior, la Junta de Investigación de Salud y la Comisión del Fondo Nacional de Pensiones.

Frances estudió Economía en University College Dublin, donde obtuvo una licenciatura (BA) y una maestría (MA), y en la Universidad de Oxford, donde le otorgaron un MPhil y un DPhil.

## **Dan Mawson**

Es un economista senior en el Departamento de Negocios y Comercio del Reino Unido. Trabaja en el análisis de la economía del Reino Unido y global, el crecimiento y la productividad, y sus implicaciones para la política industrial del Reino Unido. Antes de eso, ocupó una variedad de cargos en el gobierno, abarcando áreas como la macroeconomía, el análisis de riesgos país, la adquisición de bienes y servicios, la política industrial y la globalización. Además de presidir el Comité de la OCDE sobre Industria, Innovación y Emprendimiento (CIIE), es miembro del consejo de gobierno del instituto de productividad del Reino Unido.



## Sesión 5

### **Transición verde y digital e inclusión**



## **Ihssane Slimani Houti**

Es Subsecretaria Adjunta de Políticas Macroeconómicas en el Tesoro Francés desde marzo de 2023. Con títulos en economía y negocios de la École Normale Supérieure (Cachan), Sciences-Po y la École Normale de la Statistique et de l'Administration Économique (ENSAE), Ihssane Slimani-Houti se unió a la Dirección General del Tesoro en 2010 como Subdirectora de la Unidad de Políticas Tributarias. Trabajó en el Instituto Nacional de Estadística y Estudios Económicos (INSEE) como economista antes de convertirse en Secretaria General Adjunta del Club de París de 2016 a 2018. En 2018, fue nombrada Jefa de la Unidad de Políticas Tributarias y Gasto Público, y luego Jefa de Financiamiento de Créditos a la Exportación en el ámbito Aeroespacial, Defensa y Envíos desde 2021 hasta 2023.

## **Pablo Egaña del Sol**

Profesor Asistente, el director inaugural del Master en Negocios Sostenibles en la Escuela de Negocios de la Universidad Adolfo Ibáñez y Investigador Principal en el Centro Milenio de Evolución del Trabajo (MNEW). Realiza investigaciones en el campo de la economía aplicada, centrándose en el capital humano, la innovación verde y el emprendimiento. Recientemente, ha estado estudiando el futuro del trabajo y la función de producción de habilidades socioemocionales, empresariales, creativas y cognitivas en los mercados educativos y laborales. Pablo posee un título en Ingeniería Comercial y una Maestría en Economía de la Universidad de Chile, así como un doctorado en Desarrollo Sostenible de la Universidad de Columbia en la Ciudad de Nueva York.



Anteriormente, fue Profesor Asistente en la Asia School of Business en Kuala Lumpur, Becario Internacional de la Facultad en el MIT Sloan School of Management, Profesor Junior de Economía en la Universidad de Chile, Becario de la Facultad en SIPA en la Universidad de Columbia, investigador en el Laboratorio de Cognición y Toma de Decisiones en el Departamento de Economía de la Universidad de Columbia y Becario Postdoctoral en el MIT Media Lab. También formó parte del equipo de MIT Tech Review Insights. Pablo es investigador afiliado en MNEW, EGAP, COES, ISEP y la Global Labor Organization (GLO).



### **Óscar Hasbún**

Es Gerente General de CSAV desde 2011. Su inicio en el cargo estuvo marcado por el liderazgo que ejerció en la reestructuración de la compañía y su posterior fusión con Hapag-Lloyd.

En la actualidad, es parte del directorio de varias empresas ligadas al rubro del transporte y logística: es director de Hapag-Lloyd AG desde 2014 y presidente del Comité de Auditoría; director de Sociedad Matriz SAAM S.A. desde 2015, empresa de la cual es, además, presidente del Directorio desde agosto de 2017.

También es director de Invexans S.A., director y presidente del Comité Estratégico de Nexans S.A. (Francia) y Consejero de SOFOFA desde 2017; y desde 2023 es Primer Vicepresidente de su Mesa Directiva. En 2002 se integró al Grupo Quiñenco, donde hasta el 2011 administró las inversiones de la familia Luksic en Croacia, principalmente en el rubro turístico e inmobiliario. Anteriormente fue parte del área ejecutiva de Michelin en Francia y Chile.

El señor Hasbún es Ingeniero Comercial de la Pontificia Universidad Católica de Chile.

### **Alex Robson**

Asumió un mandato de 5 años como Comisionado de tiempo completo y Vicepresidente de la Comisión de Productividad en marzo de 2022. Actualmente, Alex ejerce como Presidente interino de la Comisión de Productividad hasta la asunción de la nueva Presidenta, Danielle Wood. El Profesor Robson cuenta con una amplia experiencia en academia y en los sectores público y privado, siendo su puesto más reciente el de Socio Asociado en EY (Ernst and Young). Antes de eso, el Profesor Robson se desempeñó como Embajador de Australia ante la Organización de Cooperación y Desarrollo Económicos (OCDE). También fungió como Asesor Económico Senior y Economista Jefe del ex Primer Ministro de Australia, el Honorable Malcolm Turnbull, y ha ocupado varios otros cargos, incluyendo Director en FTI Consulting; Director en Deloitte Access Economics; Director del Programa de Análisis de Políticas Económicas en la Universidad Griffith; Profesor de Economía en la Universidad Nacional de Australia; y como economista recién graduado en el Tesoro de la Mancomunidad en Canberra.



La enseñanza e investigación del Profesor Robson se han centrado en campos como la microeconomía avanzada, la teoría de juegos, la economía pública y la elección pública, la ley y la economía, y la macroeconomía. El Profesor Robson tiene una Licenciatura en Artes (con Honores de Primera Clase) de la Universidad James Cook y una Maestría y Doctorado en Economía de la Universidad de California, Irvine, EE. UU. Su investigación ha sido publicada en varias revistas internacionales, incluyendo Economic Theory, Public Choice, Geneva Papers on Risk and Insurance y Economic Modelling. Su libro de economía y derecho, "Law and Markets", fue publicado por Palgrave Macmillan en 2012.

Además de su cargo de Vicepresidente, el Profesor Robson también está trabajando en la investigación sobre filantropía.



## **Tim Sargent**

Es el Subdirector Ejecutivo en el Centro para el Estudio de los Estándares de Vida, un centro de investigación con sede en Ottawa que se enfoca en la productividad, los estándares de vida y el bienestar en general. También es Miembro Distinguido en el Centro para la Innovación de la Gobernanza Internacional, un centro de pensamiento con sede en Waterloo que aborda importantes problemas globales en la intersección de la tecnología y la gobernanza internacional.

Anteriormente, Tim pasó 28 años en el gobierno federal de Canadá, donde ocupó cargos de Subsecretario y Subsecretario Adjunto en Pesca y Océanos, Comercio Internacional, Finanzas y Agricultura y Agroalimentación, así como posiciones de alto nivel en la Oficina del Consejo Privado.

Tim posee un Doctorado en Economía de la Universidad de British Columbia, una Maestría en Economía de la Universidad Western y una Licenciatura en Economía de la Universidad de Manchester. Tim creció en Yorkshire, Reino Unido, y reside en Ottawa, Canadá



## Clausura y camino a seguir



### Luiz de Mello

Es el Director de la División de Estudios de Políticas en el Departamento de Economía de la OCDE. Junto con los equipos de estudios de políticas, el Sr. de Mello proporciona liderazgo y dirección estratégica dentro del Departamento de Economía, asegurando el diseño e implementación de análisis y políticas que promuevan un crecimiento económico más sólido, limpio, justo e inclusivo para los países miembros y socios. La supervisión de políticas estructurales, las perspectivas económicas a corto y largo plazo, el análisis de las finanzas públicas y las políticas macroeconómicas son algunas de las principales áreas de trabajo de los estudios de políticas. Al comienzo de su carrera, el Sr. de Mello ocupó cargos de alto nivel en la OCDE, incluyendo el de Subdirector de la Dirección de Gobernanza Pública y Jefe de Gabinete y Asesor del Economista Jefe. Antes de

unirse a la OCDE, trabajó como Economista Senior en el Departamento de Asuntos Fiscales del Fondo Monetario Internacional y como Profesor en el Departamento de Economía de la Universidad de Kent, Reino Unido. Tiene un doctorado en Economía de la Universidad de Kent, Reino Unido.

## Equipo organizador

### Luca Marcolin

Es Economista Senior y Gerente de Proyectos para el GFP (Global Forum on Productivity), además de ser investigador en la Universidad de KU Leuven. Desde 2014 trabaja en la OCDE, y sus principales intereses se centran en el análisis de las capacidades de las empresas (adopción de tecnología, vínculos comerciales, capital humano) y el desempeño de las empresas. Antes de unirse a la OCDE, trabajó en el Banco Europeo de Reconstrucción y Desarrollo (EBRD) en la Oficina del Economista Jefe, la Comisión Europea en la Oficina de Asesores de Política Europea, la UNCTAD (Conferencia de las Naciones Unidas sobre Comercio y Desarrollo) en la División de Inversión y Empresa, y el Banco Mundial en el ámbito de Innovación y Emprendimiento en América Latina y el Caribe (LAC). Posee un doctorado en Economía de la Universidad de KU Leuven, dos maestrías de la Paris School of Economics y la Ecole Normale Supérieure de París, y una licenciatura de la Universidad de Bolonia.

