

*Total Nacional*

A febrero de 2015, se han constituido un total de 80.219 empresas bajo el Registro de Empresas y Sociedades (RES).

En 2014 se crearon 51.520 empresas, donde destaca la constitución de Sociedades Individuales de Responsabilidad Limitada (EIRL), cuya proporción alcanzó el 46,7% del total. En tanto, las Sociedades de Responsabilidad Limitada (LTDA) abarcaron el 42,5% del total, seguidas por las Sociedades por Acción (10,8% del total).

Es importante señalar que el ingreso al sistema por tipo de sociedad ha sido progresivo, como muestra el Cuadro 1.

En lo que va corrido del año, el crecimiento interanual de sociedades se ubica en 17,9%, totalizando 8.044 empresas.

**Gráfico 1:** Variación de la constitución total de sociedades con respecto al mismo mes del año anterior

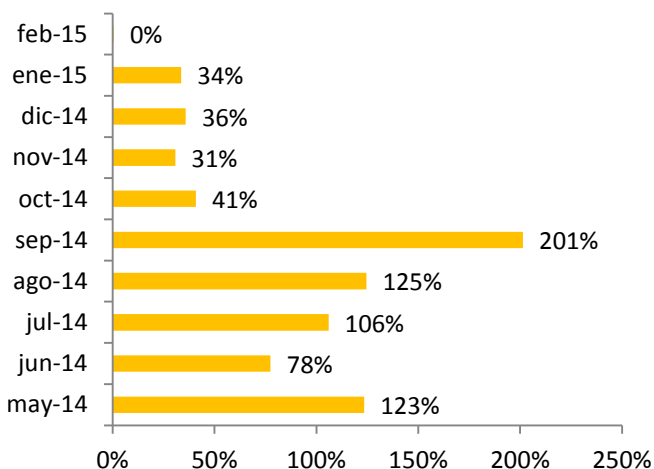

**Fuente:** Unidad de Registro de Empresas y Sociedades, Ministerio de Economía. Cifras a febrero de 2015.

**Cuadro 1:** Constitución de Sociedades en el RES según tipo

		SRL	EIRL	SpA	Total
<b>2013</b>	May	1.733			1.733
	Jun	2.077			2.077
	Jul	2.381			2.381
	Ago	2.252			2.252
	Sep	1.575			1.575
	Oct	2.003	1.814		3.817
	Nov	1.886	1.788		3.674
	Dic	1.591	1.555		3.146
	<b>Total 2013</b>	<b>15.498</b>	<b>5.157</b>		<b>20.655</b>
	<b>2014</b>	Ene	1.793	1.790	
Feb		1.579	1.658		3.237
Mar		2.094	2.094		4.188
Abr		1.883	1.911		3.794
May		1.982	1.890		3.872
Jun		1.691	1.995	1	3.687
Jul		1.948	2.228	728	4.904
Ago		1.988	2.202	866	5.056
Sep		1.786	2.114	846	4.746
Oct		2.036	2.265	1.073	5.374
Nov		1.704	2.114	986	4.804
Dic		1.432	1.796	1.047	4.275
<b>Total 2014</b>	<b>21.916</b>	<b>24.057</b>	<b>5.547</b>	<b>51.520</b>	
<b>2015</b>	Ene	1.583	2.079	1.129	4.791
	Feb	1.094	1.403	756	3.253
<b>Total 2015</b>	<b>2.677</b>	<b>3.482</b>	<b>1.885</b>	<b>8.044</b>	
<b>Total</b>	<b>40.091</b>	<b>32.696</b>	<b>7.432</b>	<b>80.219</b>	

**Fuente:** Unidad de Registro de Empresas y Sociedades, Ministerio de Economía. Cifras a febrero de 2015.

**Nota:** Las cifras aquí presentadas difieren levemente de las publicadas en informes anteriores, debido a un cambio metodológico. En la presente tabla, se considera la fecha de registro (correspondiente a la firma de todos los socios), y no la de constitución (firma del primer socio) para la clasificación mensual de las empresas.

En relación a los socios de las empresas constituidas es posible señalar que, los hombres han predominado la distribución a lo largo del tiempo. En efecto, en 2014, sólo un 31,4% de los socios fue de sexo femenino. Mientras que los hombres alcanzaron un 67,4% del total. En tanto, según tramos etarios, el segmento predominante es el de 25-34 años, seguido por el de 35-44 años. Cubriendo, entre ambos, el 66,1% del total de inscritos entre enero y febrero del presente año.

**Gráfico 2:** Distribución de socios según sexo

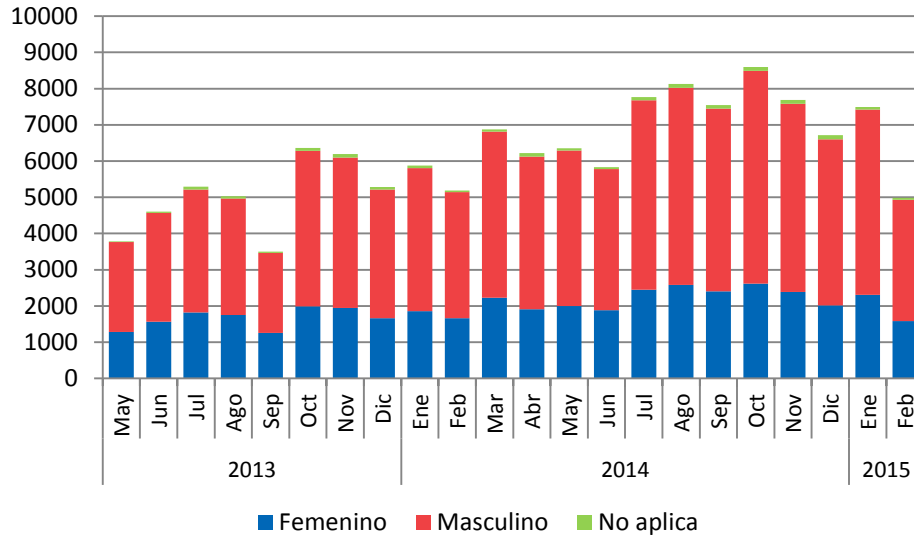

**Fuente:** Unidad de Registro de Empresas y Sociedades, Ministerio de Economía.  
Cifras a febrero de 2015.

**Gráfico 3:** Distribución de socios según tramos de edad

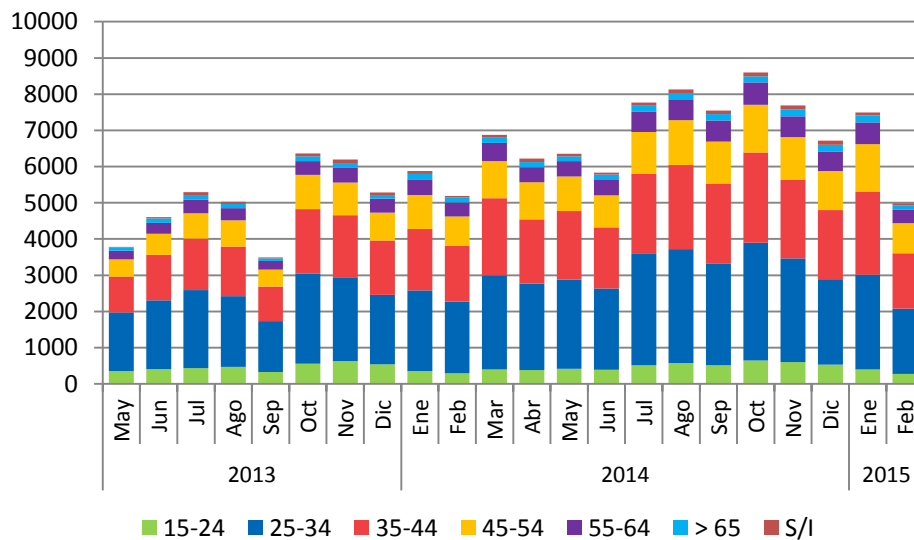

**Fuente:** Unidad de Registro de Empresas y Sociedades, Ministerio de Economía.  
Cifras a febrero de 2015.