

IX Región- Araucanía

A febrero de 2015, se han constituido un total de 3.848 empresas bajo el Registro de Empresas y Sociedades (RES), en la región.

En 2014 se crearon 2.494 empresas, donde destaca la constitución de Sociedades Individuales de Responsabilidad Limitada (EIRL), cuya proporción alcanzó el 50,0% del total. En tanto, las Sociedades de Responsabilidad Limitada (LTDA) abarcaron el 40,4% del total, seguidas por las Sociedades por Acción (9,5% del total).

Es importante señalar que el ingreso al sistema por tipo de sociedad ha sido progresivo, como muestra el Cuadro 1.

En lo que va corrido del año, el crecimiento interanual de sociedades se ubica en -1,4%, totalizando 354 empresas.

**Gráfico 1:** Variación de la constitución total de sociedades con respecto al mismo mes del año anterior

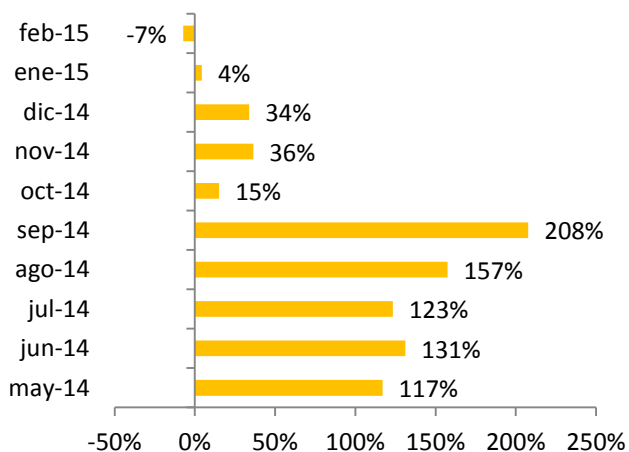

**Fuente:** Unidad de Registro de Empresas y Sociedades, Ministerio de Economía. Cifras a febrero de 2015.

**Cuadro 1:** Constitución de Sociedades en el RES según tipo

		LTDA	EIRL	SpA	Total
<b>2013</b>	May	71			71
	Jun	77			77
	Jul	111			111
	Ago	94			94
	Sep	77			77
	Oct	100	112		212
	Nov	76	111		187
	Dic	79	92		171
<b>Total 2013</b>		<b>685</b>	<b>315</b>		<b>1.000</b>
<b>2014</b>	Ene	89	92		181
	Feb	88	90		178
	Mar	87	92		179
	Abr	74	95		169
	May	69	85		154
	Jun	76	102		178
	Jul	100	115	33	248
	Ago	95	116	31	242
	Sep	86	125	26	237
	Oct	88	106	50	244
	Nov	75	136	44	255
	Dic	81	94	54	229
<b>Total 2014</b>		<b>1.008</b>	<b>1.248</b>	<b>238</b>	<b>2.494</b>
<b>2015</b>	Ene	56	98	35	189
	Feb	61	76	28	165
<b>Total 2015</b>		<b>117</b>	<b>174</b>	<b>63</b>	<b>354</b>
<b>Total</b>		<b>1.810</b>	<b>1.737</b>	<b>301</b>	<b>3.848</b>

**Fuente:** Unidad de Registro de Empresas y Sociedades, Ministerio de Economía. Cifras a febrero de 2015.

**Nota:** Las cifras aquí presentadas difieren levemente de las publicadas en informes anteriores, debido a un cambio metodológico. En la presente tabla, se considera la fecha de registro (correspondiente a la firma de todos los socios), y no la de constitución (firma del primer socio) para la clasificación mensual de las empresas.

En relación a los socios de las empresas constituidas es posible señalar que, los hombres han predominado la distribución a lo largo del tiempo. En efecto, en 2014, sólo un 32,4% de los socios fue de sexo femenino. Mientras que los hombres alcanzaron un 67,1% del total. En tanto, según tramos etarios, el segmento predominante es el de 25-34 años, seguido por el de 35-44 años. Cubriendo, entre ambos, el 61,6% del total de inscritos entre enero y febrero del presente año.

**Gráfico 2:** Distribución de socios según sexo

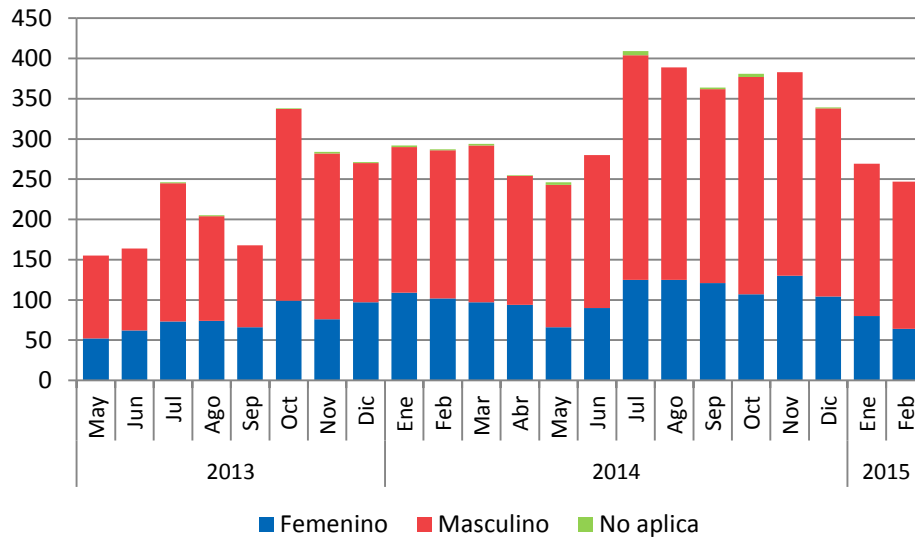

**Fuente:** Unidad de Registro de Empresas y Sociedades, Ministerio de Economía.  
Cifras a febrero de 2015.

**Gráfico 3:** Distribución de socios según tramos de edad

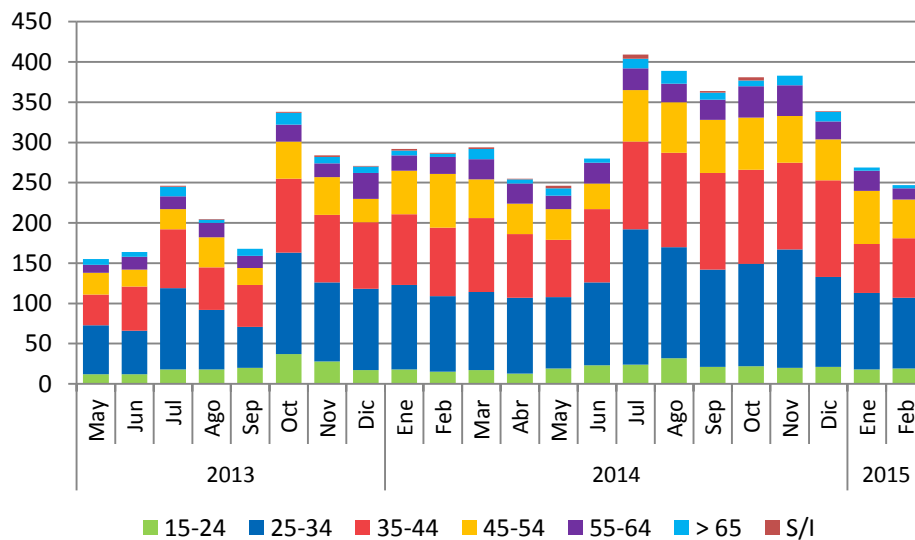

**Fuente:** Unidad de Registro de Empresas y Sociedades, Ministerio de Economía.  
Cifras a febrero de 2015.