

### III Región- Atacama

A febrero de 2015, se han constituido un total de 1.385 empresas bajo el Registro de Empresas y Sociedades (RES), en la región.

En 2014 se crearon 858 empresas, donde destaca la constitución de Sociedades de Responsabilidad Limitada (LTDA), cuya proporción alcanzó el 47,6% del total. En tanto, las Sociedades Individuales de Responsabilidad Limitada (EIRL) abarcaron el 47,3% del total, seguidas por las Sociedades por Acción (5,1% del total).

Es importante señalar que el ingreso al sistema por tipo de sociedad ha sido progresivo, como muestra el Cuadro 1.

En lo que va corrido del año, el crecimiento interanual de sociedades se ubica en 15,6%, totalizando 126 empresas.

**Gráfico 1:** Variación de la constitución total de sociedades con respecto al mismo mes del año anterior

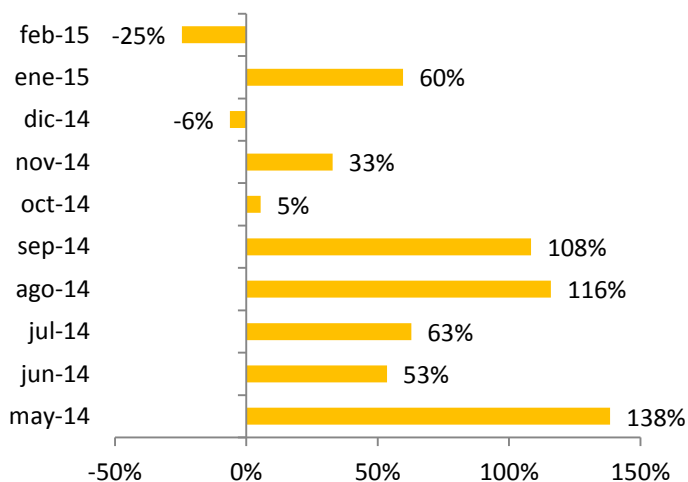

**Fuente:** Unidad de Registro de Empresas y Sociedades, Ministerio de Economía. Cifras a febrero de 2015.

**Cuadro 1:** Constitución de Sociedades en el RES según tipo

		LTDA	EIRL	SpA	Total
<b>2013</b>	May	26			26
	Jun	43			43
	Jul	51			51
	Ago	44			44
	Sep	36			36
	Oct	40	33		73
	Nov	28	36		64
	Dic	32	32		64
	<b>Total 2013</b>	<b>300</b>	<b>101</b>		<b>401</b>
<b>2014</b>	Ene	31	21		52
	Feb	31	26		57
	Mar	52	36		88
	Abr	34	24		58
	May	34	28		62
	Jun	32	34		66
	Jul	42	35	6	83
	Ago	40	48	7	95
	Sep	27	41	7	75
	Oct	25	44	8	77
	Nov	34	42	9	85
	Dic	26	27	7	60
<b>Total 2014</b>	<b>408</b>	<b>406</b>	<b>44</b>	<b>858</b>	
<b>2015</b>	Ene	34	36	13	83
	Feb	22	19	2	43
<b>Total 2015</b>	<b>56</b>	<b>55</b>	<b>15</b>	<b>126</b>	
<b>Total</b>	<b>764</b>	<b>562</b>	<b>59</b>	<b>1.385</b>	

**Fuente:** Unidad de Registro de Empresas y Sociedades, Ministerio de Economía. Cifras a febrero de 2015.

**Nota:** Las cifras aquí presentadas difieren levemente de las publicadas en informes anteriores, debido a un cambio metodológico. En la presente tabla, se considera la fecha de registro (correspondiente a la firma de todos los socios), y no la de constitución (firma del primer socio) para la clasificación mensual de las empresas.

En relación a los socios de las empresas constituidas es posible señalar que, los hombres han predominado la distribución a lo largo del tiempo. En efecto, en 2014, sólo un 32,0% de los socios fue de sexo femenino. Mientras que los hombres alcanzaron un 67,6% del total. En tanto, según tramos etarios, el segmento predominante es el de 25-34 años, seguido por el de 35-44 años. Cubriendo, entre ambos, el 64,5% del total de inscritos entre enero y febrero del presente año.

**Gráfico 2:** Distribución de socios según sexo

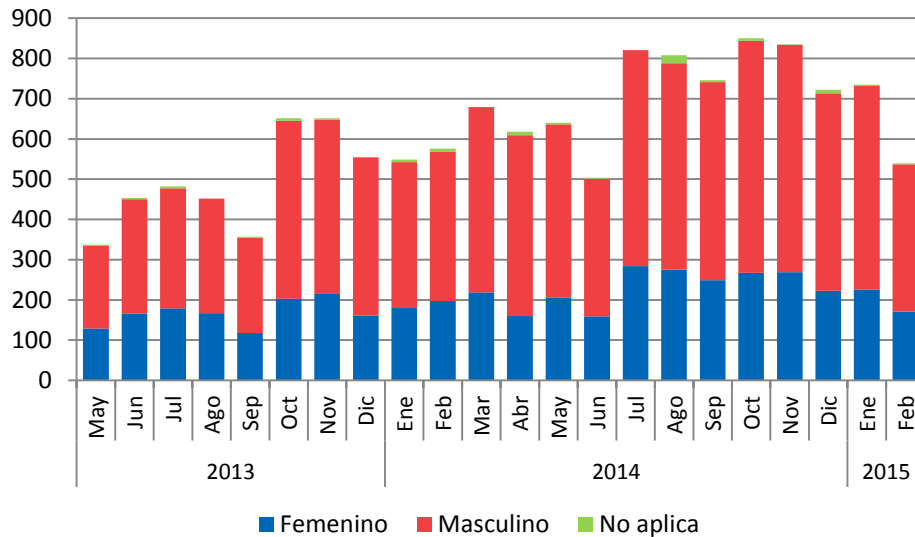

**Fuente:** Unidad de Registro de Empresas y Sociedades, Ministerio de Economía.  
Cifras a febrero de 2015.

**Gráfico 3:** Distribución de socios según tramos de edad

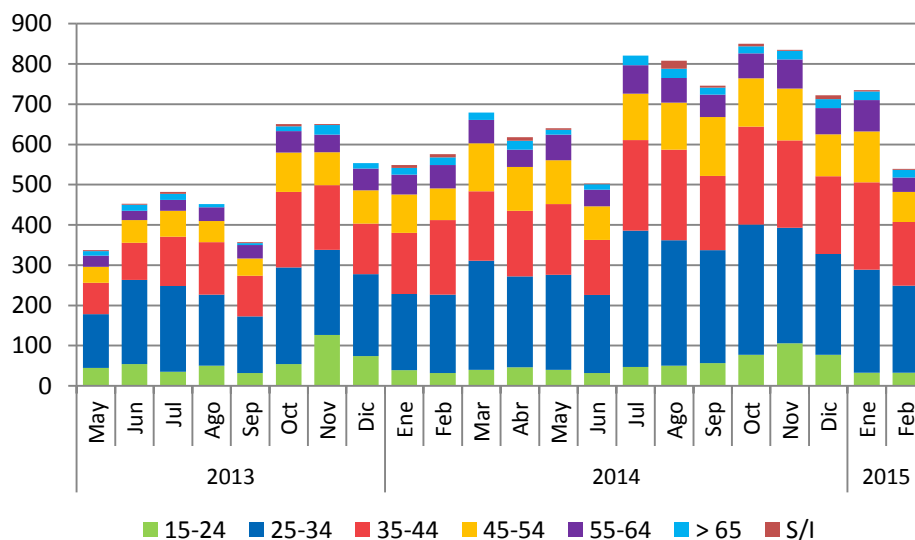

**Fuente:** Unidad de Registro de Empresas y Sociedades, Ministerio de Economía.  
Cifras a febrero de 2015.