

## II Región- Antofagasta

A febrero de 2015, se han constituido un total de 2.809 empresas bajo el Registro de Empresas y Sociedades (RES), en la región.

En 2014 se crearon 1.863 empresas, donde destaca la constitución de Sociedades Individuales de Responsabilidad Limitada (EIRL), cuya proporción alcanzó el 59,0% del total. En tanto, las Sociedades de Responsabilidad Limitada (LTDA) abarcaron el 34,1% del total, seguidas por las Sociedades por Acción (6,8% del total).

Es importante señalar que el ingreso al sistema por tipo de sociedad ha sido progresivo, como muestra el Cuadro 1.

En lo que va corrido del año, el crecimiento interanual de sociedades se ubica en 26,0%, totalizando 291 empresas.

**Gráfico 1:** Variación de la constitución total de sociedades con respecto al mismo mes del año anterior

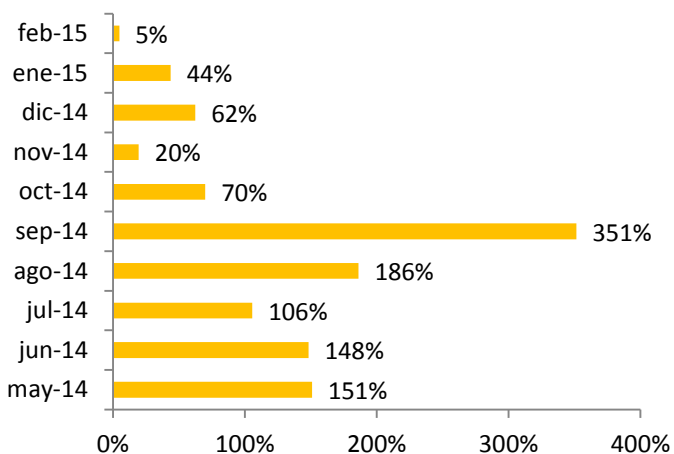

**Fuente:** Unidad de Registro de Empresas y Sociedades, Ministerio de Economía. Cifras a febrero de 2015.

**Cuadro 1:** Constitución de Sociedades en el RES según tipo

		LTDA	EIRL	SpA	Total
<b>2013</b>	May	59			59
	Jun	58			58
	Jul	90			90
	Ago	65			65
	Sep	37			37
	Oct	54	66		120
	Nov	62	71		133
	Dic	44	49		93
	<b>Total 2013</b>	<b>469</b>	<b>186</b>		<b>655</b>
<b>2014</b>	Ene	51	75		126
	Feb	45	60		105
	Mar	63	86		149
	Abr	67	72		139
	May	54	94		148
	Jun	56	88		144
	Jul	66	100	19	185
	Ago	50	114	22	186
	Sep	50	99	18	167
	Oct	47	128	29	204
	Nov	46	90	23	159
	Dic	41	94	16	151
<b>Total 2014</b>	<b>636</b>	<b>1.100</b>	<b>127</b>	<b>1.863</b>	
<b>2015</b>	Ene	49	105	27	181
	Feb	30	58	22	110
<b>Total 2015</b>	<b>79</b>	<b>163</b>	<b>49</b>	<b>291</b>	
<b>Total</b>	<b>1.184</b>	<b>1.449</b>	<b>176</b>	<b>2.809</b>	

**Fuente:** Unidad de Registro de Empresas y Sociedades, Ministerio de Economía. Cifras a febrero de 2015.

**Nota:** Las cifras aquí presentadas difieren levemente de las publicadas en informes anteriores, debido a un cambio metodológico. En la presente tabla, se considera la fecha de registro (correspondiente a la firma de todos los socios), y no la de constitución (firma del primer socio) para la clasificación mensual de las empresas.

En relación a los socios de las empresas constituidas es posible señalar que, los hombres han predominado la distribución a lo largo del tiempo. En efecto, en 2014, sólo un 34,5% de los socios fue de sexo femenino. Mientras que los hombres alcanzaron un 65,0% del total. En tanto, según tramos etarios, el segmento predominante es el de 25-34 años, seguido por el de 35-44 años. Cubriendo, entre ambos, el 69,8% del total de inscritos entre enero y febrero del presente año.

**Gráfico 2:** Distribución de socios según sexo

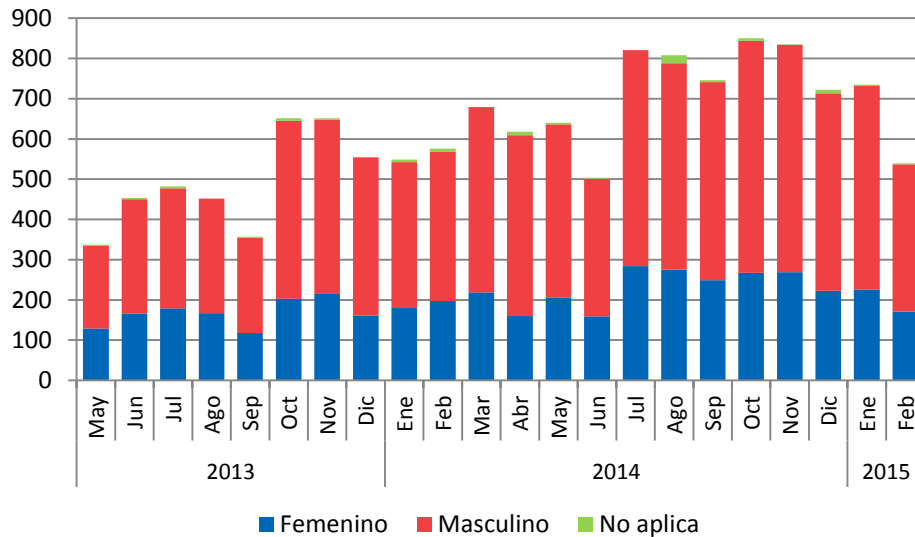

**Fuente:** Unidad de Registro de Empresas y Sociedades, Ministerio de Economía.  
Cifras a febrero de 2015.

**Gráfico 3:** Distribución de socios según tramos de edad

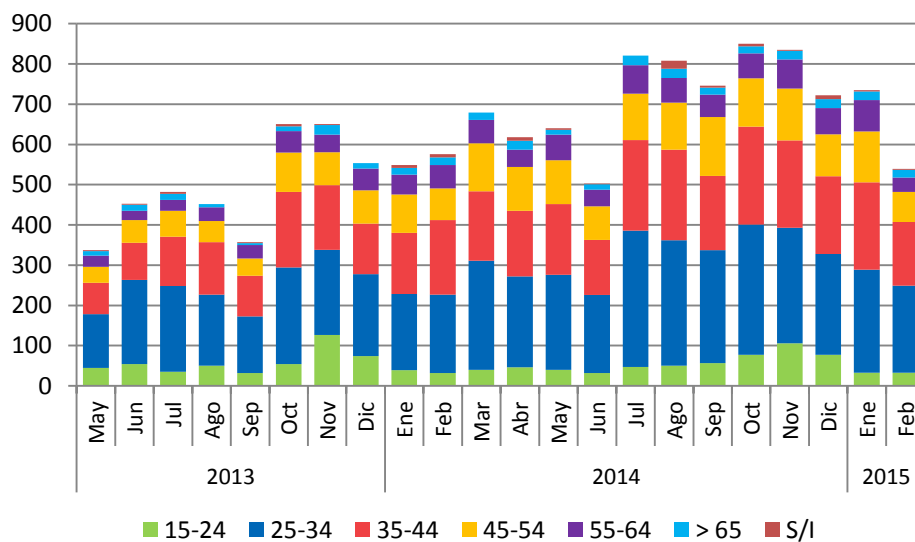

**Fuente:** Unidad de Registro de Empresas y Sociedades, Ministerio de Economía.  
Cifras a febrero de 2015.