

I Región- Tarapacá

A febrero de 2015, se han constituido un total de 1.411 empresas bajo el Registro de Empresas y Sociedades (RES), en la región.

En 2014 se crearon 898 empresas, donde destaca la constitución de Sociedades Individuales de Responsabilidad Limitada (EIRL), cuya proporción alcanzó el 57,8% del total. En tanto, las Sociedades de Responsabilidad Limitada (LTDA) abarcaron el 37,4% del total, seguidas por las Sociedades por Acción (4,8% del total).

Es importante señalar que el ingreso al sistema por tipo de sociedad ha sido progresivo, como muestra el Cuadro 1.

En lo que va corrido del año, el crecimiento interanual de sociedades se ubica en 43,1%, totalizando 166 empresas.

Gráfico 1: Variación de la constitución total de sociedades con respecto al mismo mes del año anterior

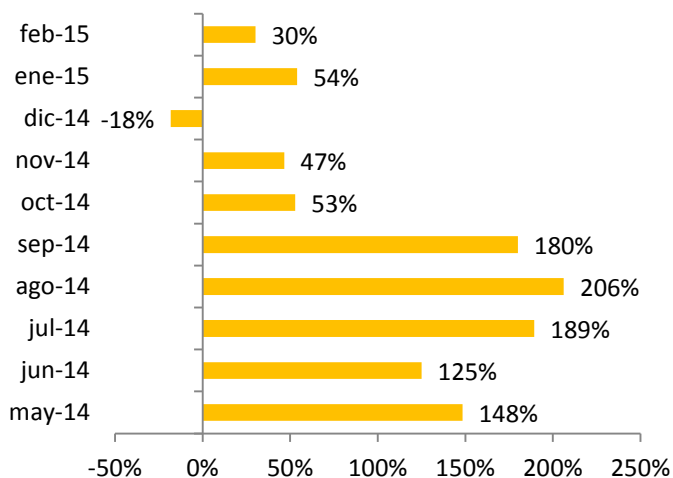

Fuente: Unidad de Registro de Empresas y Sociedades, Ministerio de Economía. Cifras a febrero de 2015.

Cuadro 1: Constitución de Sociedades en el RES según tipo

		LTDA	EIRL	SpA	Total
2013	May	31			31
	Jun	32			32
	Jul	28			28
	Ago	32			32
	Sep	30			30
	Oct	34	34		68
	Nov	27	33		60
	Dic	34	32		66
	Total 2013	248	99		347
	2014	Ene	23	40	
Feb		22	31		53
Mar		30	33		63
Abr		19	42		61
May		35	42		77
Jun		29	43		72
Jul		30	44	7	81
Ago		32	57	9	98
Sep		35	42	7	84
Oct		34	63	7	104
Nov		33	46	9	88
Dic		14	36	4	54
Total 2014	336	519	43	898	
2015	Ene	28	59	10	97
	Feb	21	39	9	69
Total 2015	49	98	19	166	
Total	633	716	62	1.411	

Fuente: Unidad de Registro de Empresas y Sociedades, Ministerio de Economía. Cifras a febrero de 2015.

Nota: Las cifras aquí presentadas difieren levemente de las publicadas en informes anteriores, debido a un cambio metodológico. En la presente tabla, se considera la fecha de registro (correspondiente a la firma de todos los socios), y no la de constitución (firma del primer socio) para la clasificación mensual de las empresas.

En relación a los socios de las empresas constituidas es posible señalar que, los hombres han predominado la distribución a lo largo del tiempo. En efecto, en 2014, sólo un 32,7% de los socios fue de sexo femenino. Mientras que los hombres alcanzaron un 66,0% del total. En tanto, según tramos etarios, el segmento predominante es el de 25-34 años, seguido por el de 35-44 años. Cubriendo, entre ambos, el 59,6% del total de inscritos entre enero y febrero del presente año.

Gráfico 2: Distribución de socios según sexo

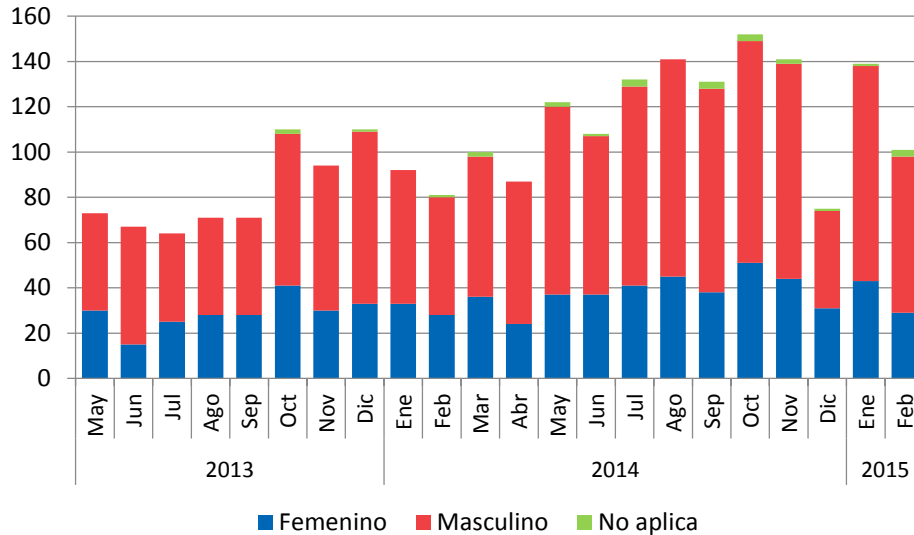

Fuente: Unidad de Registro de Empresas y Sociedades, Ministerio de Economía.
Cifras a febrero de 2015.

Gráfico 3: Distribución de socios según tramos de edad

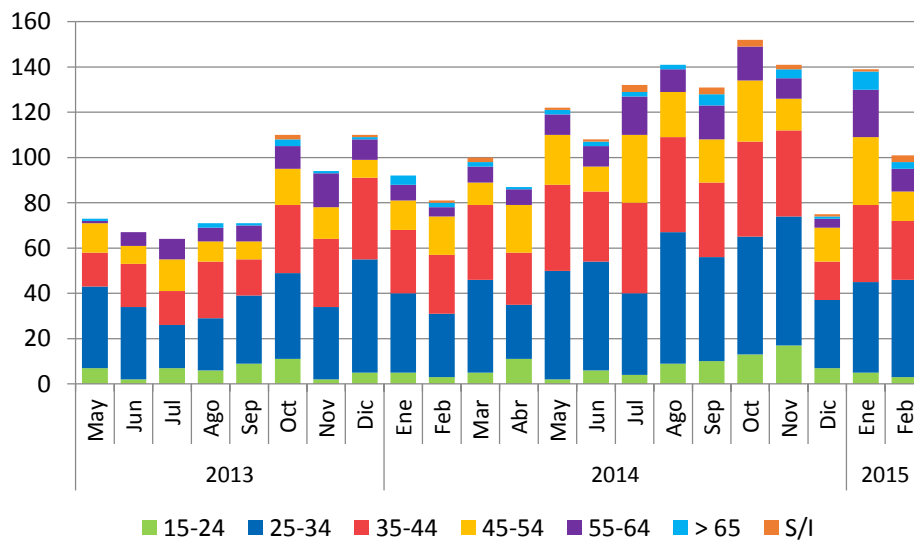

Fuente: Unidad de Registro de Empresas y Sociedades, Ministerio de Economía.
Cifras a febrero de 2015.