

Estado y evolución de las asociaciones gremiales

Las asociaciones gremiales, se rigen por el D.L. N° 2.757 de 1979. En él, se indica que el Ministerio de Economía, Fomento y Turismo deberá llevar un registro de su conformación y fiscalizar su funcionamiento.

De acuerdo a información proporcionada por la División de Asociatividad y Economía Social (DAES), a octubre de 2014, las Asociaciones Gremiales registradas desde 1979 alcanzan a 6.723. De ellas, 6.393 tienen personalidad jurídica vigente. Y de ese total, las organizaciones activas, es decir, las que han reportado información respecto al número de afiliados en los últimos 6 años, son 2.817. Las restantes 330 asociaciones se clasifican como inexistentes (aquellas que no poseen personalidad jurídica) o canceladas (aquellas cuya personalidad jurídica ha sido cancelada), las cuales alcanzan 223 y 107, respectivamente.

En relación a su evolución a través del tiempo, se observa que los últimos 5 años la tasa de registro promedio alcanza 3,1%, mientras que en lo que va corrido de 2014 esta es de 2,8%.

Por otro lado, el D.L. N°2.757 indica que las Asociaciones Gremiales se conforman por la reunión de al menos 25 personas naturales y jurídicas, o de 4 personas jurídicas. Las que pueden afiliarse a Federaciones, (constituidas a partir de 3 o más Asociaciones), y a Confederaciones (conformadas por 2 o más Federaciones). De tal modo, del universo de 6.393 organizaciones vigentes, las Federaciones corresponden a 197, mientras que las Confederaciones son 24 a nivel nacional.

En relación a su distribución y cantidad de socios, es posible indicar que en términos territoriales éstas se concentran principalmente en las regiones Metropolitana y del Bío-Bío. Mientras que, en función al rubro económico, éstas se concentran en servicios (25% del total), comercio (16,1% del total) y agricultura (15,7% del total).

En términos de género, las Asociaciones Gremiales compuestas exclusivamente por mujeres alcanzan 182, correspondiente al 2,9% del total de organizaciones existentes a septiembre de 2014. Dentro de ellas, 4 se han registrado el presente año, las cuales son: "Asociación gremial mujeres emprendedoras de la Patagonia", "Asociación gremial emprende mujer", "Asociación gremial feria de mujeres unidas por el emprendimiento", y, "Asociación gremial mujeres superando la pobreza".

Antecedentes

El Ministerio de Economía, Fomento y Turismo tiene el rol de fiscalizar a las asociaciones gremiales. Las cuales, tienen como objeto promover la racionalización, desarrollo y protección de las actividades que les son comunes a su profesión, oficio o rama de producción.

De ahí que al Ministerio le interese presentar este informe que describe el estado de las asociaciones gremiales y su evolución en el tiempo. En el presente documento, se emplean datos proporcionados por la División de Asociatividad y Economía Social.

En términos generales es posible indicar que las asociaciones vigentes a octubre de 2014 alcanzan 6.393.

Evolución y clasificación de las asociaciones gremiales

Estado de registro de las Asociaciones Gremiales

Estado de registro	N° Asociaciones Gremiales
Vigentes	6.393
Activas	2.817
Inactivas	3.576
Inexistentes	223
Canceladas	107
Total	6.723

Fuente: DAES, Ministerio de Economía, Fomento y Turismo, cifras a octubre de 2014.

Registro de nuevas Asociaciones Gremiales por año que permanecen vigentes

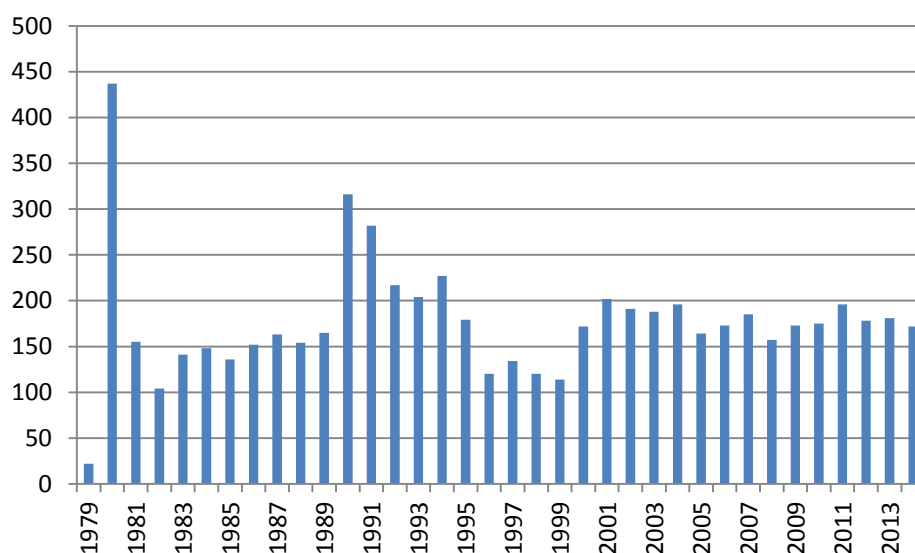

Fuente: DAES, Ministerio de Economía, Fomento y Turismo, cifras a octubre de 2014.

Nota: La fecha referida corresponde al ingreso dentro del registro llevado a cabo por el Ministerio de Economía, Fomento y Turismo y no a su posterior formalización en el Diario Oficial.

Clasificación de las Asociaciones Gremiales vigentes

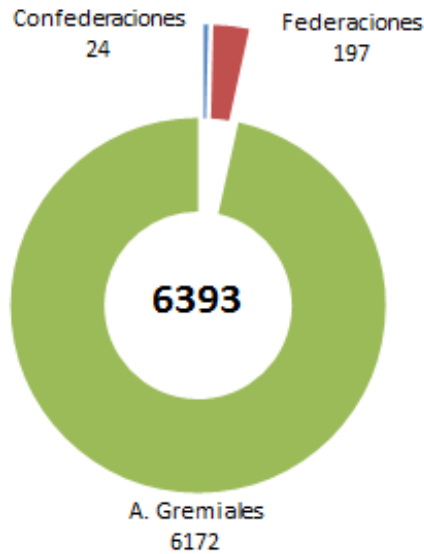

Fuente: DAES, Ministerio de Economía, Fomento y Turismo, cifras a octubre de 2014.

Distribución de las Asociaciones Gremiales

Distribución regional de las Asociaciones Gremiales vigentes

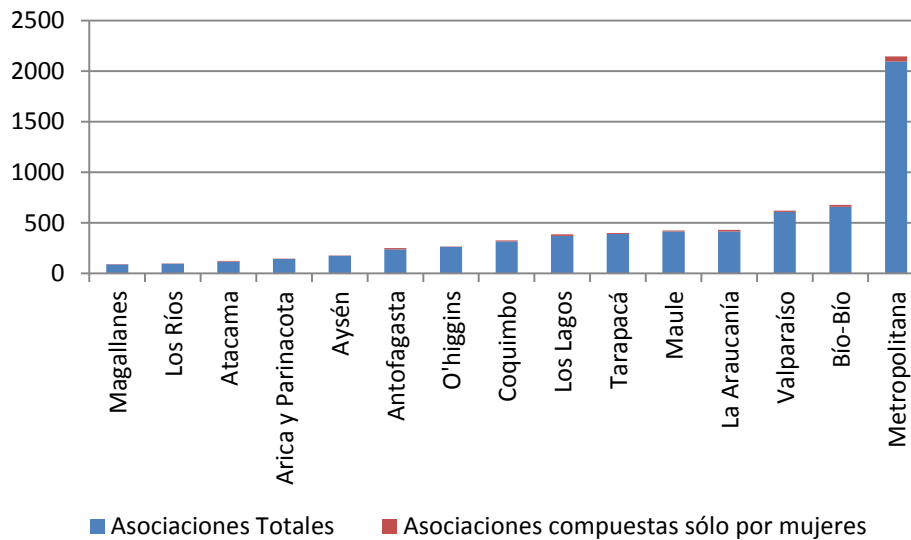

Fuente: DAES, Ministerio de Economía, Fomento y Turismo, cifras de asociaciones totales corresponden a octubre de 2014, mientras que las de asociaciones compuestas exclusivamente por mujeres corresponden a septiembre de 2014

Distribución de las Asociaciones Gremiales vigentes por rubro

Rubro	N° Asociaciones Gremiales
Agrícola	1.006
Comercio	1.032
Educación	71
Industria	831
Minería	106
Pesca	352
Salud	69
Servicios	1.597
Transporte de Carga	240
Transporte de Pasajeros	898
Turismo	191
Total	6.393

Fuente: DAES, Ministerio de Economía, Fomento y Turismo, cifras a octubre de 2014.

Distribución de los afiliados

Número de afiliados de asociaciones gremiales vigentes distribuidos según región y rubro

Región	Agrícola	Comercio	Educación	Industria	Minería	Pesca	Salud	Servicios	Transporte de Carga	Transporte de Pasajeros	Turismo	Total
Arica y Parinacota	1.449	2.271	33	727	13	284	-	363	290	913	180	6.523
Tarapacá	2.289	4.512	33	2.567	501	543	53	2.163	797	2.195	265	15.918
Antofagasta	773	1.958	153	2.618	570	182	61	2.463	304	1.508	226	10.816
Atacama	691	930	-	1.026	1.190	331	25	965	239	523	92	6.012
Coquimbo	3.410	1.203	195	1.237	1.414	2.409	-	2.259	356	1.951	370	14.804
Valparaíso	3.009	5.422	363	2.936	489	820	2.565	12.293	991	4.211	453	33.552
O'higgins	4.410	2.564	169	881	94	88	1.487	286	881	1.881	197	12.057
Maule	9.025	2.840	36	1.316	270	364	27	3.719	677	1.977	474	20.725
Bío-Bío	256.721	5.263	320	2.656	351	2.974	303	8.207	1.104	3.083	340	281.322
La Araucanía	6.450	2.650	94	1.341	208	374	35	6.999	442	1.120	706	20.419
Los Lagos	3.607	1.836	52	1.463	-	4.086	119	3.395	423	1.062	433	16.476
Los Ríos	852	876	25	75	-	177	-	1.186	319	279	213	4.002
Aysén	1.785	1.469	-	482	244	848	-	609	147	162	377	6.123
Magallanes	324	599	7	372	-	212	7	787	225	778	543	3.854
Metropolitana	8.737	108.408	1.281	13.423	2.127	149	7.964	780.287	2.731	12.630	823	938.560
Total	303.532	142.801	2.761	33.120	7.471	13.753	11.247	827.182	9.331	34.273	5.692	1.391.163

Fuente: DAES, Ministerio de Economía, Fomento y Turismo, cifras a octubre de 2014.