

## Cuñas Subsecretaria de Economía, Katia Trusich

### Constitución Sociedades, Informe Septiembre 2015

- Los datos de constitución de sociedades en septiembre ratifican que la incorporación de mayor tecnología es una herramienta facilitadora para los y las emprendedoras de Chile. Hacia fines de agosto pasado sumamos nuevos servicios al sitio [www.tuempresaenundia.cl](http://www.tuempresaenundia.cl), que permiten verificar marca y dominio en internet, solicitar certificados de zonificación y chequear la factibilidad territorial, entre otros.
- Las empresas creadas en septiembre fueron 8.847, de las cuales el 65% correspondió a la modalidad en línea de “Tu Empresa en un Día” y solamente el 35% a la usanza tradicional del “Diario Oficial”.
- El total acumulado de empresas creadas en 12 meses alcanzó las 101.583, de las cuales el 60% se realizó mediante Internet. Destacan las Empresas Individuales de Responsabilidad Limitadas (39%), las de Responsabilidad Limitada (32%) y las Sociedades por Acciones (29%).
- Mientras los hombres representaron un 67% del total de los accionistas registrados, la participación de las mujeres alcanzó solamente al 31%. Tenemos un largo camino por delante, si queremos avanzar en la senda de un desarrollo económico y social más inclusivo. Por eso, estamos trabajando en diversas iniciativas para que nuestras mujeres puedan aumentar la participación en emprendimiento, empoderamiento y productividad.
- Es interesante notar que la distribución de los socios por edad está sesgada en los más jóvenes y esto es un síntoma claro de que un número importante de jóvenes se está integrando como emprendedor al mercado del trabajo. El 37,5% de los socios registrados este mes correspondió al tramo etario entre 25 y 34 años. Este es un segmento que desde el Gobierno estamos muy interesados de apoyar y para ello cuentan con los programas especiales de fomento de CORFO y SERCOTEC.
- Revisar el nuevo video de la campaña Tu Empresa en un Día aquí: <https://www.youtube.com/watch?v=ygUwF-zSJ2s>

## Constitución de Sociedades septiembre 2015

Durante el mes de septiembre, se constituyeron entre el régimen general (Diario Oficial) y el Registro de Empresas y Sociedades (RES) 8.847 empresas en el país. De estas constituciones, el 64,9% se hizo a través del Registro de Empresas y Sociedades (RES) más conocido como Empresas en un Día y el 35,1% restante, a través del Diario Oficial.

En la variación a 12 meses, en el Diario Oficial registró una caída de **8,8%**, mientras que en el RES el número de constituciones aumentó en un **21%**. En el agregado en septiembre de 2015, la variación a 12 meses del país fue de **8,5%**.

Si se analiza la variación mensual, se puede apreciar que las constituciones a través del Diario Oficial disminuyeron en **12,1%**, y que las realizadas a través de RES se incrementaron en **7,6%**.

**Tabla 1: Constitución de sociedades**

(mayo 2013 a septiembre 2015)

		RES	Diario Oficial	Total	
<b>2013</b>	May	1.733	5.820	7.553	
	Jun	2.077	5.132	7.209	
	Jul	2.381	5.594	7.975	
	Ago	2.252	5.930	8.182	
	Sep	1.575	4.595	6.170	
	Oct	3.817	5.114	8.931	
	Nov	3.674	4.899	8.573	
	Dic	3.146	4.709	7.855	
	<b>Total 2013</b>		<b>20.655</b>	<b>41.793</b>	<b>62.448</b>
	<b>2014</b>	Ene	3.583	4.315	7.898
Feb		3.237	3.647	6.884	
Mar		4.188	4.223	8.411	
Abr		3.794	4.056	7.850	
May		3.872	4.030	7.902	
Jun		3.687	3.954	7.641	
Jul		4.904	3.749	8.653	
Ago		5.056	3.995	9.051	
Sep		4.746	3.405	8.151	
Oct		5.374	3.919	9.293	
Nov		4.804	3.780	8.584	
Dic		4.275	3.813	8.088	
<b>Total 2014</b>		<b>51.520</b>	<b>46.886</b>	<b>98.406</b>	
<b>2015</b>	Ene	4.791	3.358	8.149	
	Feb	3.253	2.780	6.033	
	Mar	6.481	3.048	9.529	
	Abr	5.201	3.276	8.477	
	May	5.062	2.992	8.054	
	Jun	5.432	3.178	8.610	
	Jul	5.848	3.189	9.037	
	Ago	5.338	3.531	8.869	
	Sep	5.743	3.104	8.847	
<b>Total 2015</b>		<b>47.149</b>	<b>28.469</b>	<b>75.618</b>	
<b>Total general</b>		<b>119.324</b>	<b>117.148</b>	<b>236.472</b>	

Fuente: MINECON y Diario Oficial.

Nota 1: Las cifras de constitución de empresas del régimen general desde enero de 2014 a junio de 2015, fueron entregadas por el Diario Oficial. Mientras que las restantes fueron extraídas desde su página web, y no son oficiales.

Nota 2: Las cifras aquí presentadas difieren levemente de las publicadas en informes anteriores, debido a un cambio metodológico. En la presente tabla, se considera la fecha de registro (correspondiente a la firma de todos los socios), y no la de constitución (firma del primer socio) para la clasificación mensual de las empresas.

A la fecha aún no se pueden constituir Sociedades Anónimas a través del RES, por lo tanto este tipo de constitución se realiza únicamente vía Diario Oficial, no obstante, en el caso de la constitución de empresas del tipo EIRL, LTDA. y SpA y otras el RES supera al Diario Oficial.

Cabe destacar que desde el 1 de julio de 2016 se podrán constituir sociedades anónimas cerradas y de garantía recíproca en la plataforma de “Tu Empresa en un Día”. La constitución de sociedades colectivas comerciales, en comandita simple y de garantía recíproca se encuentra disponible desde el 1 de julio del presente año. No obstante, a la fecha aún no se registra ninguna constitución de ellas bajo el Registro de Empresas y Sociedades.

A su vez, desde el 27 de agosto del presente año, la plataforma de “Tu Empresa en un Día” incorpora nuevos servicios para los emprendedores tales como verificar el nombre de la marca y de dominio de la empresa que se desea constituir, permite el que el chequeo de factibilidad territorial para la agilización de trámites de patentes en 35 comunas e incorpora un nuevo servicio de atención al usuario.

**Gráfico 1: Distribución de constituciones de sociedades según tipo**  
(Número de constituciones, septiembre 2015)

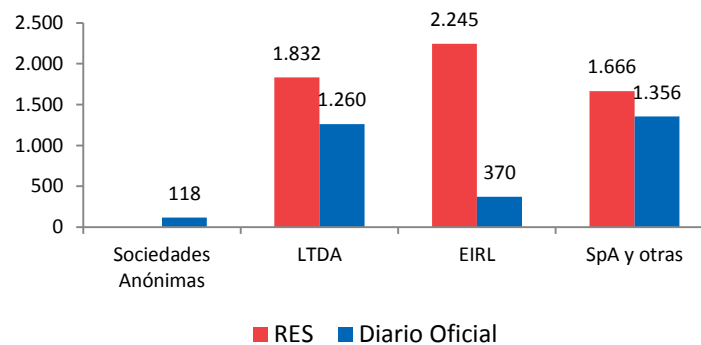

Fuente: MINECON y Diario Oficial.

Nota: En la categoría SpA y otras, RES incorpora sociedades por acción, colectivas comerciales, en comandita simple y de garantía recíproca.

**Gráfico 2: Composición de constituciones de sociedades según sistema**  
(Participación en el total, septiembre 2015)

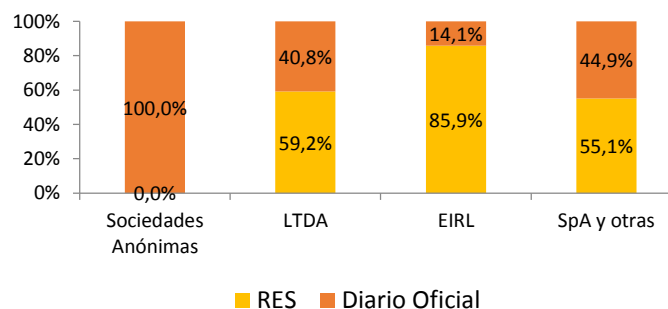

Fuente: MINECON y Diario Oficial.

Nota: En la categoría SpA y otras, RES incorpora sociedades por acción, colectivas comerciales, en comandita simple y de garantía recíproca.

**Gráfico 3: Evolución histórica de la constitución de sociedades Diario Oficial y RES**  
(enero 2007 – septiembre 2015)

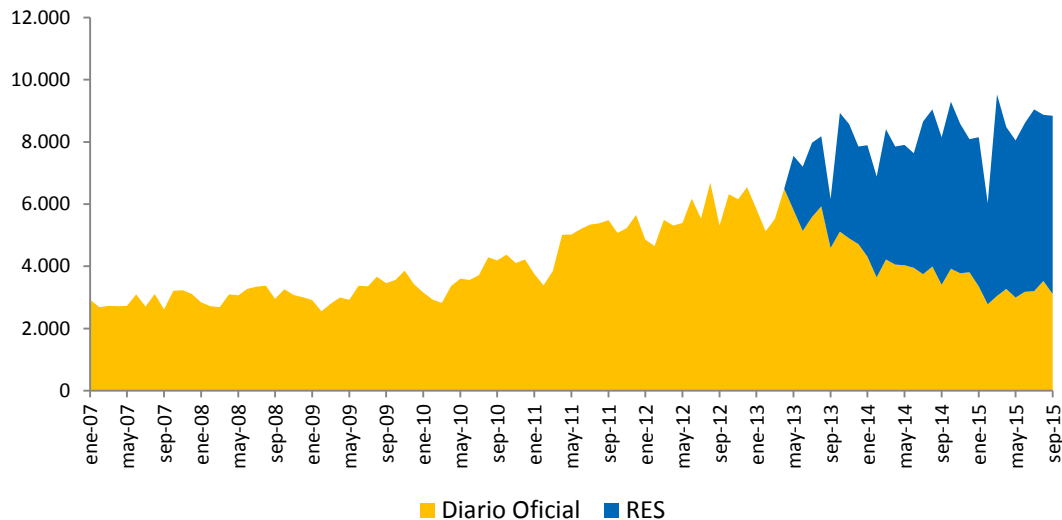

Fuente: MINECON y Diario Oficial.

## Registro de Empresas y Sociedades (RES)

La plataforma web [www.tuempresaenundia.cl](http://www.tuempresaenundia.cl) comenzó a funcionar el 1 de mayo de 2013. Inicialmente, se permitía constituir Sociedades de Responsabilidad Limitada (LTDA). Luego, en octubre de ese mismo año se incorporaron las Sociedades Individuales de Responsabilidad Limitada (EIRL), en julio del 2014 se incorporaron las Sociedades por Acción (SpA), y por último en julio de 2015 se incorporaron las sociedades colectivas comerciales, en comandita simple y de garantía recíproca.

Desde la fecha de inicio de la plataforma al 30 de septiembre de 2015, se han constituido **119.324** sociedades, con un promedio de **135** constituciones por día (189 constituciones si sólo se consideran días hábiles).

El promedio de constituciones en lo que va corrido del año es de 173 (242 en días hábiles), mientras que en el año 2014 fue de 142 (197 en días hábiles).

**Gráfico 4: Número de constituciones promedio por día y días hábiles**

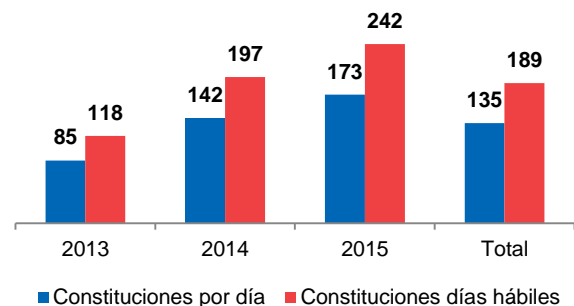

Fuente: RES, MINECON.

Nota: 2013: desde mayo a dic 2013; 2014: desde enero a diciembre 2014; 2015: enero a agosto 2015. Total: desde mayo 2013 a septiembre 2015.

Por su parte, durante el mes de septiembre se constituyeron por el RES **5.743** sociedades. Donde, 1.832 fueron Sociedades de Responsabilidad Limitada (LTDA), 2.245 Sociedades Individuales de Responsabilidad Limitada (EIRL) y 1.666 Sociedades por Acción (SpA). A la fecha aún no se registra ninguna constitución de sociedades comerciales, en comandita simple ni de garantía recíproca.

**Gráfico 5: Evolución constituciones en el RES, por mes según tipo**

(mayo 2013 - septiembre 2015)

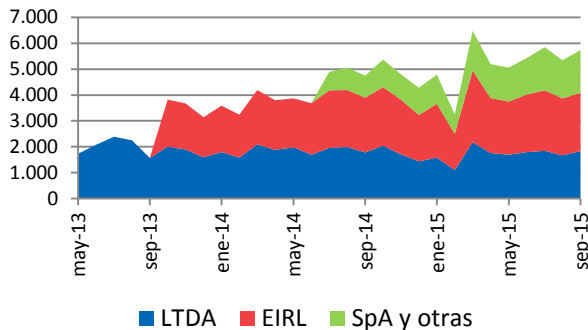

Fuente: RES, MINECON

Nota: La categoría SpA y otras, incorpora sociedades por acción, colectivas comerciales, en comandita simple y de garantía recíproca.

De tal modo, durante el mes, las EIRL constituyeron casi la mayoría de las constituciones en el RES con un 39,1 % del total. En segundo lugar se ubicaron las LTDA con un 31,9 % y, por último, las SpA y otras, con un 29,0 %.

**Gráfico 6: Distribución según tipo**

(septiembre 2015)

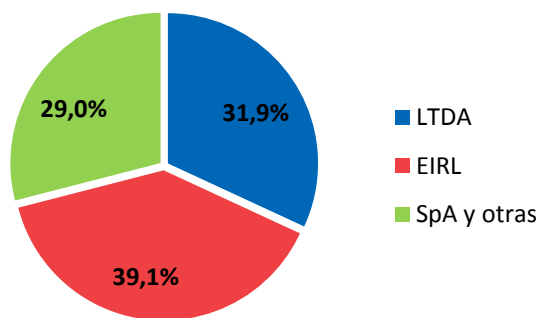

Fuente: RES, MINECON.

Nota: La categoría SpA y otras, incorpora sociedades por acción, colectivas comerciales, en comandita simple y de garantía recíproca.

En total, se contabilizan un total de 8.931 socios entre todas las sociedades constituidas a través del RES durante septiembre. Al desagregar la según sexo, se puede observar que el 67,2% de los socios

son hombres, y tan sólo un 30,6% mujeres. El restante 2,2% de los socios no informa género.

**Gráfico 7: Distribución por sexo**

(septiembre 2015)

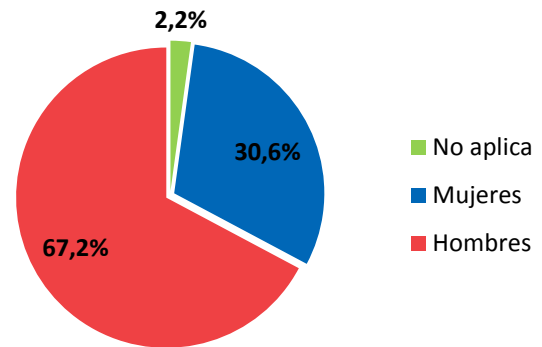

Fuente: RES, MINECON.

Por otro lado, el 82,2% de los socios que componen las sociedades del RES se distribuyen en un rango etario de entre 25 y 54 años.

**Tabla 2: Distribución de los socios por edad**

(septiembre 2015)

Tramo etario	Socios	%
15-24	582	6,5%
25-34	3.344	37,5%
35-44	2.669	29,9%
45-54	1.334	14,9%
55-64	619	6,9%
> 65	188	2,1%
Sin información	195	2,2%
<b>Total general</b>	<b>8.931</b>	<b>100,0%</b>

Fuente: RES, MINECON.

A nivel regional, la Región Metropolitana concentra la mayoría de constituciones del RES con un 47,6% del total. En segundo lugar se encuentra la Región de Valparaíso con un 10,2%, seguida por la Región del Biobío con un 9,0%.

**Tabla 3: Constitución de sociedades en el RES a nivel regional, según tipo**

(septiembre 2015)

Región	LTDA	EIRL	SpA	Total
I	46	50	8	104
II	52	108	52	212
III	27	26	18	71
IV	68	88	53	209
V	218	244	121	583
VI	87	109	41	237
VII	68	87	50	205
VIII	169	230	115	514
IX	92	126	58	276
X	92	115	91	298
XI	15	39	4	58
XII	21	32	14	67
XIII	820	906	1.010	2.736
XIV	32	52	21	105
XV	25	33	10	68
<b>Total</b>	<b>1.832</b>	<b>2.245</b>	<b>1.666</b>	<b>5.743</b>

Fuente: RES, MINECON

Nota: La categoría SpA y otras, incorpora sociedades por acción, colectivas comerciales, en comandita simple y de garantía recíproca.

Finalmente, para mayor detalle, se presenta una tabla con la constitución de sociedades según mes y tipo de sociedad.

**Tabla 4: Constitución de sociedades en el RES por mes y tipo**

(mayo 2013 a septiembre 2015)

		LTDA	EIRL	SpA y otras	Total	
<b>2013</b>	May	1.733			1.733	
	Jun	2.077			2.077	
	Jul	2.381			2.381	
	Ago	2.252			2.252	
	Sep	1.575			1.575	
	Oct	2.003	1.814		3.817	
	Nov	1.886	1.788		3.674	
	Dic	1.591	1.555		3.146	
	<b>Total 2013</b>		<b>15.498</b>	<b>5.157</b>		<b>20.655</b>
	<b>2014</b>	Ene	1.793	1.790		3.583
Feb		1.579	1.658		3.237	
Mar		2.094	2.094		4.188	
Abr		1.883	1.911		3.794	
May		1.982	1.890		3.872	
Jun		1.691	1.995	1	3.687	
Jul		1.948	2.228	728	4.904	
Ago		1.988	2.202	866	5.056	
Sep		1.786	2.114	846	4.746	
Oct		2.036	2.265	1.073	5.374	
Nov		1.704	2.114	986	4.804	
Dic		1.432	1.796	1.047	4.275	
<b>Total 2014</b>		<b>21.916</b>	<b>24.057</b>	<b>5.547</b>	<b>51.520</b>	
<b>2015</b>	Ene	1.583	2.079	1.129	4.791	
	Feb	1.094	1.403	756	3.253	
	Mar	2.173	2.774	1.534	6.481	
	Abr	1.757	2.122	1.322	5.201	
	May	1.696	2.046	1.320	5.062	
	Jun	1.787	2.233	1.412	5.432	
	Jul	1.840	2.346	1.662	5.848	
	Ago	1.669	2.203	1.466	5.338	
	Sep	1.832	2.245	1.666	5.743	
<b>Total 2015</b>		<b>15.431</b>	<b>19.451</b>	<b>12.267</b>	<b>47.149</b>	
<b>Total</b>		<b>52.845</b>	<b>48.665</b>	<b>17.814</b>	<b>119.324</b>	

Fuente: RES, MINECON.

Nota 1: La categoría SpA y otras, incorpora sociedades por acción, colectivas comerciales, en comandita simple y de garantía recíproca.