

## Cuñas Subsecretaria de Economía, Katia Trusich

### Constitución Sociedades, Informe Agosto 2015

- En agosto se crearon 8.839 nuevas empresas, de las cuales el 60% se realizaron mediante “Tu Empresa en un Día” y el restante 40% se hizo en el Diario Oficial. Es importante destacar que en los últimos 12 meses, las empresas del RES crecen un 8,5% respecto del mes anterior y un 5,6%, respecto de igual mes del año anterior.
- El registro de las nuevas sociedades creadas a través de la página WEB del Ministerio de Economía suma un total de **41.406** empresas este año. Y lo más probable es que el 2015 tengamos todavía más empresas creadas por este sistema y habremos ayudado a más emprendedores porque desde el 27 de agosto, hemos sumado nuevos servicios al sitio [www.tuempresaenundia.cl](http://www.tuempresaenundia.cl)
- Además de crear empresas, actualmente a través del mismo sitio es posible verificar marca y dominio en internet, solicitar certificados de zonificación, chequear la factibilidad territorial para la agilización de trámites de patentes en 35 comunas (en el futuro incorporaremos más).
- Esta mejora demuestra el compromiso del gobierno por fomentar el emprendimiento y poner la tecnología al servicio de la economía y de la ciudadanía. También responde a un trabajo en conjunto que hemos desarrollado con INAPI (Instituto Nacional de Propiedad Industrial) y NIC.
- Video de campaña: <https://www.youtube.com/watch?v=ssWrzjs9av0>

## Constitución de Sociedades agosto 2015

Durante el mes de agosto, se constituyeron entre el régimen general (Diario Oficial) y el Registro de Empresas y Sociedades (RES) 8.839 empresas en el país. De estas constituciones, el 60,4% se hizo a través del Registro de Empresas y Sociedades (RES) más conocido como Empresas en un Día y el 39,6% restante, a través del Diario Oficial.

En la variación a 12 meses, en el Diario Oficial registró una caída de **12,4%**, mientras que en el RES el número de constituciones aumentó en un **5,6%**. En el agregado en agosto de 2015, la variación a 12 meses del país fue de **-2,3%**.

Si se analiza la variación mensual, se puede apreciar que las constituciones a través del Diario Oficial aumentaron **9,8%**, y que las realizadas a través de RES se disminuyeron **8,7%**.

**Tabla 1: Constitución de sociedades**

(mayo 2013 a agosto 2015)

		RES	Diario Oficial	Total	
<b>2013</b>	May	1.733	5.820	7.553	
	Jun	2.077	5.132	7.209	
	Jul	2.381	5.594	7.975	
	Ago	2.252	5.930	8.182	
	Sep	1.575	4.595	6.170	
	Oct	3.817	5.114	8.931	
	Nov	3.674	4.899	8.573	
	Dic	3.146	4.709	7.855	
	<b>Total 2013</b>		<b>20.655</b>	<b>41.793</b>	<b>62.448</b>
	<b>2014</b>	Ene	3.583	4.315	7.898
Feb		3.237	3.647	6.884	
Mar		4.188	4.223	8.411	
Abr		3.794	4.056	7.850	
May		3.872	4.030	7.902	
Jun		3.687	3.954	7.641	
Jul		4.904	3.749	8.653	
Ago		5.056	3.995	9.051	
Sep		4.746	3.405	8.151	
Oct		5.374	3.919	9.293	
Nov		4.804	3.780	8.584	
Dic		4.275	3.813	8.088	
<b>Total 2014</b>		<b>51.520</b>	<b>46.886</b>	<b>98.406</b>	
<b>2015</b>	Ene	4.791	3.358	8.149	
	Feb	3.253	2.780	6.033	
	Mar	6.481	3.048	9.529	
	Abr	5.201	3.276	8.477	
	May	5.062	2.992	8.054	
	Jun	5.432	3.178	8.610	
	Jul	5.848	3.189	9.037	
	Ago	5.338	3.501	8.839	
<b>Total 2015</b>		<b>41.406</b>	<b>25.322</b>	<b>66.728</b>	
<b>Total general</b>		<b>113.581</b>	<b>114.001</b>	<b>227.582</b>	

Fuente: MINECON y Diario Oficial.

Nota 1: Las cifras de constitución de empresas del régimen general desde enero de 2014 a junio de 2015, fueron entregadas por el Diario Oficial. Mientras que las restantes fueron extraídas desde su página web, y no son oficiales.

Nota 2: Las cifras aquí presentadas difieren levemente de las publicadas en informes anteriores, debido a un cambio metodológico. En la presente tabla, se considera la fecha de registro (correspondiente a la firma de todos los socios), y no la de constitución (firma del primer socio) para la clasificación mensual de las empresas.

Nota 3: Las cifras del RES correspondientes al mes de julio aquí presentadas difieren a las contenidas en el informe anterior debido a que el mes pasado no se incorporó la totalidad de las constituciones efectuadas el día 31.

A la fecha aún no se pueden constituir Sociedades Anónimas a través del RES, por lo tanto este tipo de constitución se realiza únicamente vía Diario Oficial, no obstante, en el caso de la constitución de empresas del tipo EIRL, LTDA, el RES supera al Diario Oficial. En las SpA y otras, el Diario Oficial supera marginalmente al RES.

Cabe destacar que desde el 1 de julio de 2016 se podrán constituir sociedades anónimas cerradas y de garantía recíproca en la plataforma de “tu empresa en un día”. La constitución de sociedades colectivas comerciales, en comandita simple y de garantía recíproca se encuentra disponible desde el 1 de julio del presente año. No obstante, a la fecha aún no se registra ninguna constitución de ellas bajo el Registro de Empresas y Sociedades.

A su vez, desde el 27 de agosto del presente año, la plataforma de “tu empresa en un día” incorpora nuevos servicios para los emprendedores tales como verificar el nombre de la marca y de dominio de la empresa que se desea constituir, permite el que el chequeo de factibilidad territorial para la agilización de trámites de patentes en 35 comunas e incorpora un nuevo servicio de atención al usuario.

**Gráfico 1: Distribución de constituciones de sociedades según tipo**  
(Número de constituciones, agosto 2015)

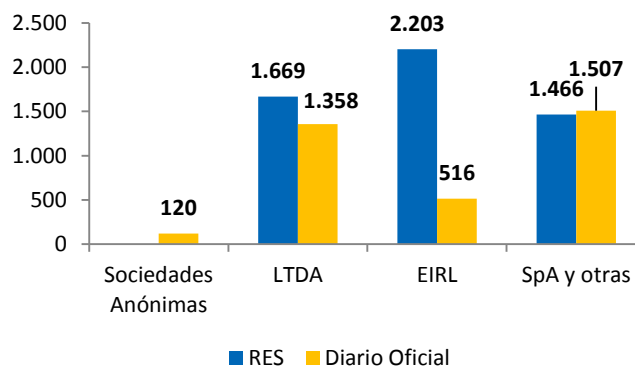

Fuente: MINECON y Diario Oficial.

Nota: En la categoría SpA y otras, RES incorpora sociedades por acción, colectivas comerciales, en comandita simple y de garantía recíproca.

**Gráfico 2: Composición de constituciones de sociedades según sistema**  
(Participación en el total, agosto 2015)

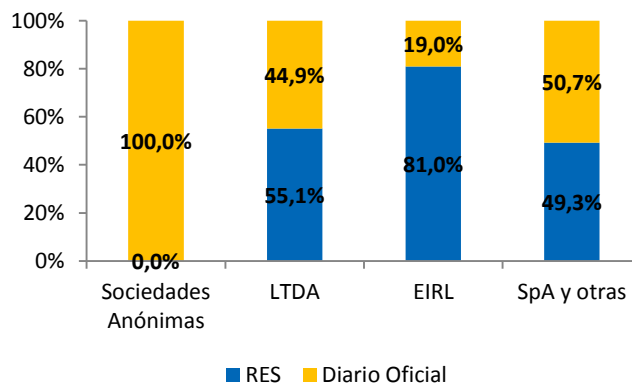

Fuente: MINECON y Diario Oficial.

Nota: En la categoría SpA y otras, RES incorpora sociedades por acción, colectivas comerciales, en comandita simple y de garantía recíproca.

**Gráfico 3: Evolución histórica de la constitución de sociedades Diario Oficial y RES**  
(enero 2007 – agosto 2015)

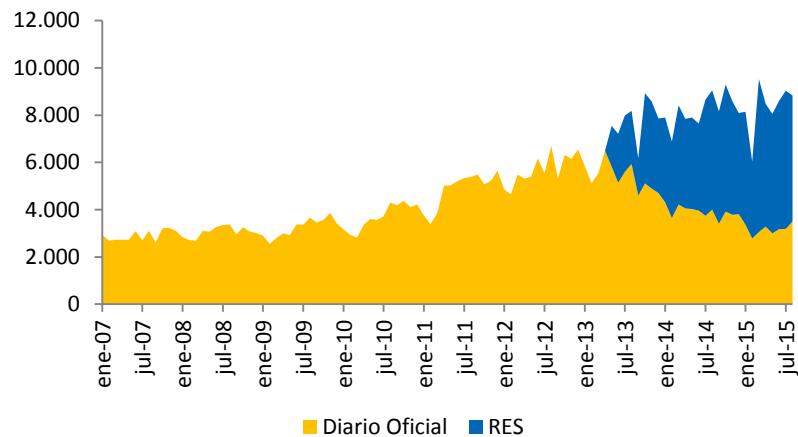

Fuente: MINECON y Diario Oficial.

### Registro de Empresas y Sociedades (RES)

La plataforma web [www.tuempresaenundia.cl](http://www.tuempresaenundia.cl) comenzó a funcionar el 1 de mayo de 2013. Inicialmente, se permitía constituir Sociedades de Responsabilidad Limitada (LTDA). Luego, en octubre de ese mismo año se incorporaron las Sociedades Individuales de Responsabilidad Limitada (EIRL), en julio del 2014 se incorporaron las Sociedades por Acción (SpA), y por último en julio de 2015 se incorporaron las sociedades colectivas comerciales, en comandita simple y de garantía recíproca.

Desde la fecha de inicio de la plataforma al 31 de agosto de 2015, se han constituido **113.581** sociedades, con un promedio de **133** constituciones por día (187 constituciones si sólo se consideran días hábiles).

El promedio de constituciones en lo que va corrido del año es de 171 (239 en días hábiles), mientras que en el año 2014 fue de 142 (197 en días hábiles).

**Gráfico 4: Número de constituciones promedio por día y días hábiles**

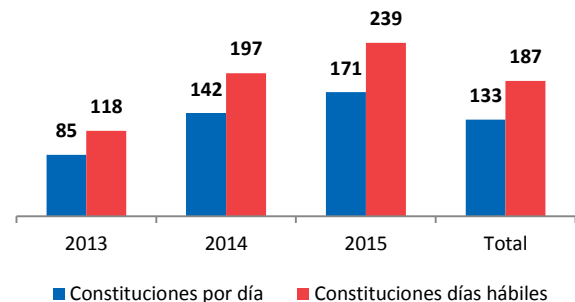

Fuente: RES, MINECON.

Nota: 2013: desde mayo a dic 2013; 2014: desde enero a diciembre 2014; 2015: enero a agosto 2015. Total: desde mayo 2013 a agosto 2015.

Por su parte, durante el mes de agosto se constituyeron por el RES **5.338** sociedades. Donde, 1.669 fueron Sociedades de Responsabilidad Limitada (LTDA), 2.203 Sociedades Individuales de Responsabilidad Limitada (EIRL) y 1.466 Sociedades por Acción (SpA). A la fecha aún no se registra ninguna constitución de sociedades comerciales, en comandita simple ni de garantía recíproca.

**Gráfico 5: Evolución constituciones en el RES, por mes según tipo**  
(mayo 2013 a agosto 2015)

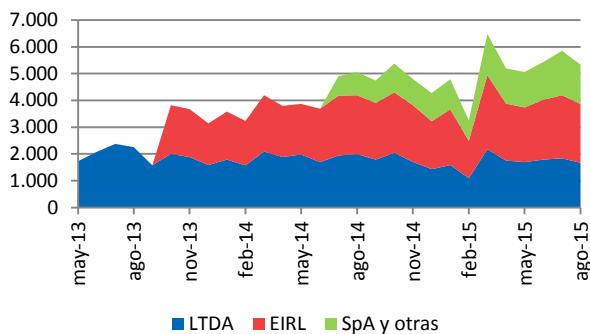

Fuente: RES, MINECON

Nota: La categoría SpA y otras, incorpora sociedades por acción, colectivas comerciales, en comandita simple y de garantía recíproca.

De tal modo, durante el mes, las EIRL constituyeron casi la mayoría de las constituciones en el RES con un 41,3% del total. En segundo lugar se ubicaron las LTDA con un 31,3% y, por último, las SpA y otras, con un 27,5%.

**Gráfico 6: Distribución según tipo**  
(agosto 2015)

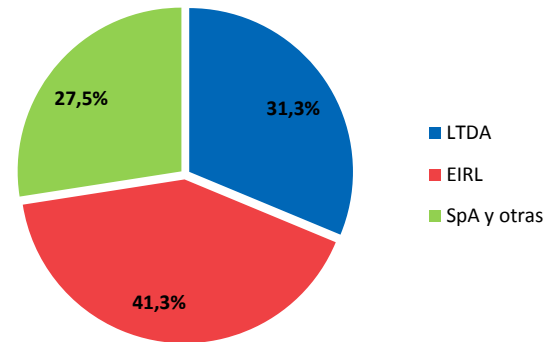

Fuente: RES, MINECON.

Nota: La categoría SpA y otras, incorpora sociedades por acción, colectivas comerciales, en comandita simple y de garantía recíproca.

En total, se contabilizan un total de 8.208 socios entre todas las sociedades constituidas a través del RES durante agosto. Al desagregar la según sexo, se puede observar que el **66,8%** de los socios son hombres, y tan sólo un **31,7%** mujeres. El restante **1,5%** de los socios no informa género.

**Gráfico 7: Distribución por sexo**  
(agosto 2015)

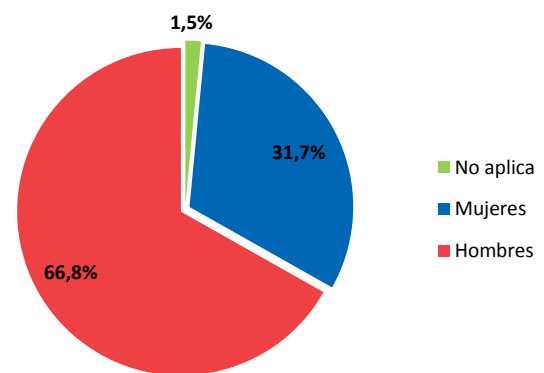

Fuente: RES, MINECON.

Por otro lado, el **82,9%** de los socios que componen las sociedades del RES se distribuyen en un rango etario de entre 25 y 54 años.

**Tabla 2: Distribución de los socios por edad**  
(agosto 2015)

Tramo etario	Socios	%
15-24	497	6,1%
25-34	3.084	37,6%
35-44	2.477	30,2%
45-54	1.246	15,2%
55-64	611	7,4%
65 o más	171	2,1%
Sin información	122	1,5%
<b>Total general</b>	<b>8.208</b>	<b>100,0%</b>

Fuente: RES, MINECON.

A nivel regional, la Región Metropolitana concentra la mayoría de constituciones del RES con un **44,7%** del total. En segundo lugar se encuentra la Región del Biobío con un **10,4%**, seguida por la Región de Valparaíso con un **9,4%**.

**Tabla 3: Constitución de sociedades en el RES a nivel regional, según tipo**  
(agosto 2015)

Región	LTDA	EIRL	SpA y otras	Total
I	38	68	12	118
II	65	108	53	226
III	28	31	5	64
IV	65	109	44	218
V	170	230	101	501
VI	82	115	47	244
VII	74	90	59	223
VIII	185	238	131	554
IX	82	133	50	265
X	69	119	74	262
XI	13	35	8	56
XII	16	42	10	68
XIII	730	815	843	2.388
XIV	36	46	25	107
XV	16	24	4	44
<b>Total</b>	<b>1.669</b>	<b>2.203</b>	<b>1.466</b>	<b>5.338</b>

Fuente: RES, MINECON

Nota: La categoría SpA y otras, incorpora sociedades por acción, colectivas comerciales, en comandita simple y de garantía recíproca.

Finalmente, para mayor detalle, se presenta una tabla con la constitución de sociedades según mes y tipo de sociedad.

**Tabla 4: Constitución de sociedades en el RES por mes y tipo**

(mayo 2013 a agosto 2015)

		LTDA	EIRL	SpA y otras	Total	
<b>2013</b>	May	1.733			1.733	
	Jun	2.077			2.077	
	Jul	2.381			2.381	
	Ago	2.252			2.252	
	Sep	1.575			1.575	
	Oct	2.003	1.814		3.817	
	Nov	1.886	1.788		3.674	
	Dic	1.591	1.555		3.146	
	<b>Total 2013</b>	<b>15.498</b>	<b>5.157</b>		<b>20.655</b>	
	<b>2014</b>	Ene	1.793	1.790		3.583
		Feb	1.579	1.658		3.237
		Mar	2.094	2.094		4.188
Abr		1.883	1.911		3.794	
May		1.982	1.890		3.872	
Jun		1.691	1.995	1	3.687	
Jul		1.948	2.228	728	4.904	
Ago		1.988	2.202	866	5.056	
Sep		1.786	2.114	846	4.746	
Oct		2.036	2.265	1.073	5.374	
Nov		1.704	2.114	986	4.804	
Dic		1.432	1.796	1.047	4.275	
<b>Total 2014</b>	<b>21.916</b>	<b>24.057</b>	<b>5.547</b>	<b>51.520</b>		
<b>2015</b>	Ene	1.583	2.079	1.129	4.791	
	Feb	1.094	1.403	756	3.253	
	Mar	2.173	2.774	1.534	6.481	
	Abr	1.757	2.122	1.322	5.201	
	May	1.696	2.046	1.320	5.062	
	Jun	1.787	2.233	1.412	5.432	
	Jul	1.840	2.346	1.662	5.848	
	Ago	1.669	2.203	1.466	5.338	
<b>Total 2015</b>	<b>13.599</b>	<b>17.206</b>	<b>10.601</b>	<b>41.406</b>		
<b>Total</b>	<b>51.013</b>	<b>46.420</b>	<b>16.148</b>	<b>113.581</b>		

Fuente: RES, MINECON.

Nota 1: La categoría SpA y otras, incorpora sociedades por acción, colectivas comerciales, en comandita simple y de garantía recíproca

Nota 2: Las cifras del RES correspondientes al mes de julio aquí presentadas difieren a las contenidas en el informe anterior debido a que el mes pasado no se incorporó la totalidad de las constituciones efectuadas el día 31.