

XV Región- Arica y Parinacota

A febrero de 2015, se han constituido un total de 912 empresas bajo el Registro de Empresas y Sociedades (RES), en la región.

En 2014 se crearon 611 empresas, donde destaca la constitución de Sociedades Individuales de Responsabilidad Limitada (EIRL), cuya proporción alcanzó el 60,4% del total. En tanto, las Sociedades de Responsabilidad Limitada (LTDA) abarcaron el 36,3% del total, seguidas por las Sociedades por Acción (3,3% del total).

Es importante señalar que el ingreso al sistema por tipo de sociedad ha sido progresivo, como muestra el Cuadro 1.

En lo que va corrido del año, el crecimiento interanual de sociedades se ubica en 12,7%, totalizando 89 empresas.

**Gráfico 1:** Variación de la constitución total de sociedades con respecto al mismo mes del año anterior

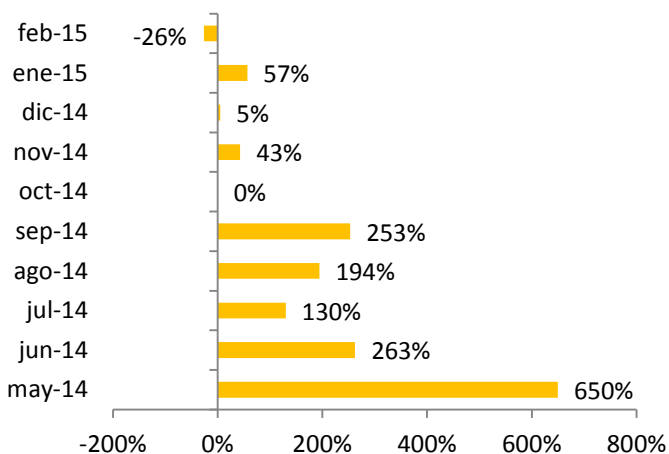

**Fuente:** Unidad de Registro de Empresas y Sociedades, Ministerio de Economía. Cifras a febrero de 2015.

**Cuadro 1:** Constitución de Sociedades en el RES según tipo

		LTDA	EIRL	SpA	Total
<b>2013</b>	May	6			6
	Jun	16			16
	Jul	30			30
	Ago	18			18
	Sep	17			17
	Oct	19	32		51
	Nov	16	19		35
	Dic	17	22		39
<b>Total 2013</b>		<b>139</b>	<b>73</b>		<b>212</b>
<b>2014</b>	Ene	19	18		37
	Feb	16	26		42
	Mar	21	38		59
	Abr	13	33		46
	May	16	29		45
	Jun	18	40		58
	Jul	27	41	1	69
	Ago	23	28	2	53
	Sep	18	39	3	60
	Oct	20	27	4	51
	Nov	18	25	7	50
	Dic	13	25	3	41
<b>Total 2014</b>		<b>222</b>	<b>369</b>	<b>20</b>	<b>611</b>
<b>2015</b>	Ene	25	29	4	58
	Feb	10	19	2	31
<b>Total 2015</b>		<b>35</b>	<b>48</b>	<b>6</b>	<b>89</b>
<b>Total</b>		<b>396</b>	<b>490</b>	<b>26</b>	<b>912</b>

**Fuente:** Unidad de Registro de Empresas y Sociedades, Ministerio de Economía. Cifras a febrero de 2015.

**Nota:** Las cifras aquí presentadas difieren levemente de las publicadas en informes anteriores, debido a un cambio metodológico. En la presente tabla, se considera la fecha de registro (correspondiente a la firma de todos los socios), y no la de constitución (firma del primer socio) para la clasificación mensual de las empresas.

En relación a los socios de las empresas constituidas es posible señalar que, los hombres han predominado la distribución a lo largo del tiempo. En efecto, en 2014, sólo un 33,0% de los socios fue de sexo femenino. Mientras que los hombres alcanzaron un 66,2% del total. En tanto, según tramos etarios, el segmento predominante es el de 25-34 años, seguido por el de 35-44 años. Cubriendo, entre ambos, el 54,7% del total de inscritos entre enero y febrero del presente año.

**Gráfico 2:** Distribución de socios según sexo

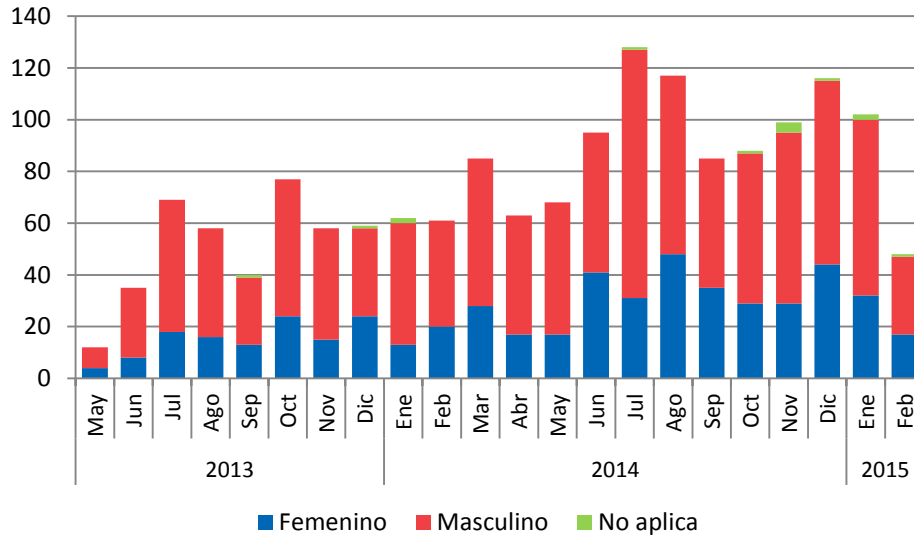

**Fuente:** Unidad de Registro de Empresas y Sociedades, Ministerio de Economía.  
Cifras a febrero de 2015.

**Gráfico 3:** Distribución de socios según tramos de edad

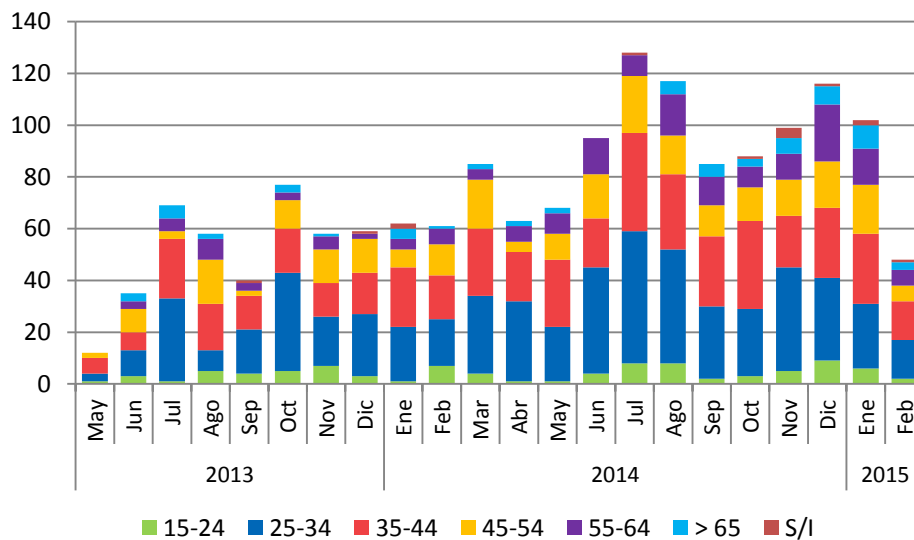

**Fuente:** Unidad de Registro de Empresas y Sociedades, Ministerio de Economía.  
Cifras a febrero de 2015.