

XIV Región- Los Ríos

A febrero de 2015, se han constituido un total de 1.641 empresas bajo el Registro de Empresas y Sociedades (RES), en la región.

En 2014 se crearon 1.088 empresas, donde destaca la constitución de Sociedades Individuales de Responsabilidad Limitada (EIRL), cuya proporción alcanzó el 54,0% del total. En tanto, las Sociedades de Responsabilidad Limitada (LTDA) abarcaron el 37,3% del total, seguidas por las Sociedades por Acción (8,7% del total).

Es importante señalar que el ingreso al sistema por tipo de sociedad ha sido progresivo, como muestra el Cuadro 1.

En lo que va corrido del año, el crecimiento interanual de sociedades se ubica en -8,5%, totalizando 162 empresas.

Gráfico 1: Variación de la constitución total de sociedades con respecto al mismo mes del año anterior

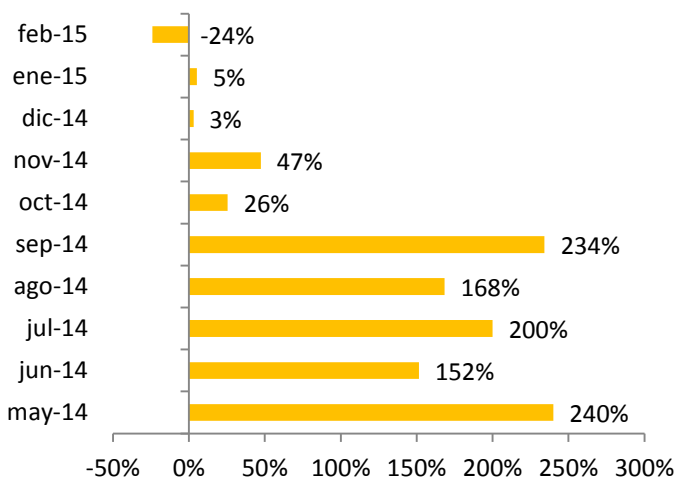

Fuente: Unidad de Registro de Empresas y Sociedades, Ministerio de Economía. Cifras a febrero de 2015.

Cuadro 1: Constitución de Sociedades en el RES según tipo

		LTDA	EIRL	SpA	Total
2013	May	20			20
	Jun	33			33
	Jul	28			28
	Ago	38			38
	Sep	38			38
	Oct	31	63		94
	Nov	27	47		74
	Dic	34	32		66
	Total 2013	249	142		391
2014	Ene	46	48		94
	Feb	34	49		83
	Mar	28	48		76
	Abr	35	41		76
	May	21	47		68
	Jun	35	48		83
	Jul	25	49	10	84
	Ago	45	50	7	102
	Sep	40	73	14	127
	Oct	43	55	20	118
	Nov	31	51	27	109
	Dic	23	28	17	68
Total 2014	406	587	95	1.088	
2015	Ene	28	52	19	99
	Feb	16	38	9	63
Total 2015	44	90	28	162	
Total	699	819	123	1.641	

Fuente: Unidad de Registro de Empresas y Sociedades, Ministerio de Economía. Cifras a febrero de 2015.

Nota: Las cifras aquí presentadas difieren levemente de las publicadas en informes anteriores, debido a un cambio metodológico. En la presente tabla, se considera la fecha de registro (correspondiente a la firma de todos los socios), y no la de constitución (firma del primer socio) para la clasificación mensual de las empresas.

En relación a los socios de las empresas constituidas es posible señalar que, los hombres han predominado la distribución a lo largo del tiempo. En efecto, en 2014, sólo un 30,6% de los socios fue de sexo femenino. Mientras que los hombres alcanzaron un 68,9% del total. En tanto, según tramos etarios, el segmento predominante es el de 25-34 años, seguido por el de 35-44 años. Cubriendo, entre ambos, el 66,8% del total de inscritos entre enero y febrero del presente año.

Gráfico 2: Distribución de socios según sexo

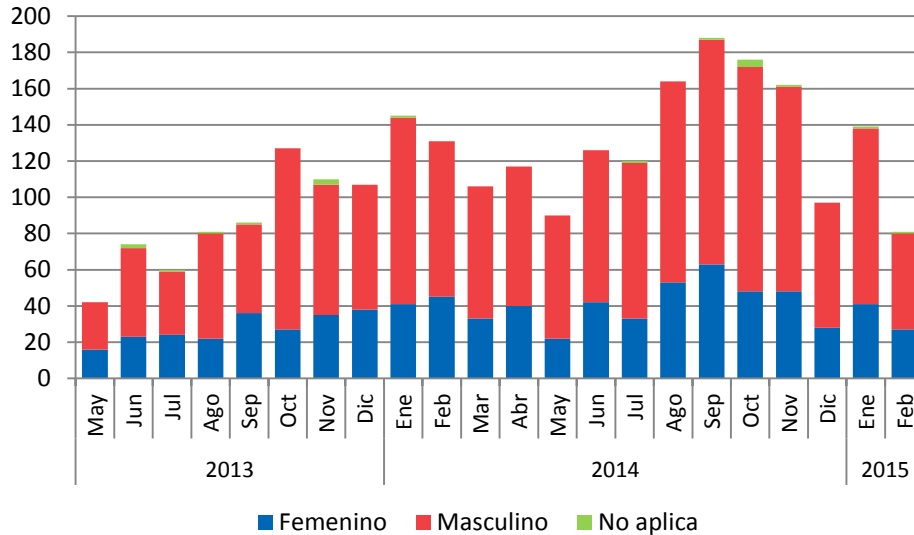

Fuente: Unidad de Registro de Empresas y Sociedades, Ministerio de Economía.
Cifras a febrero de 2015.

Gráfico 3: Distribución de socios según tramos de edad

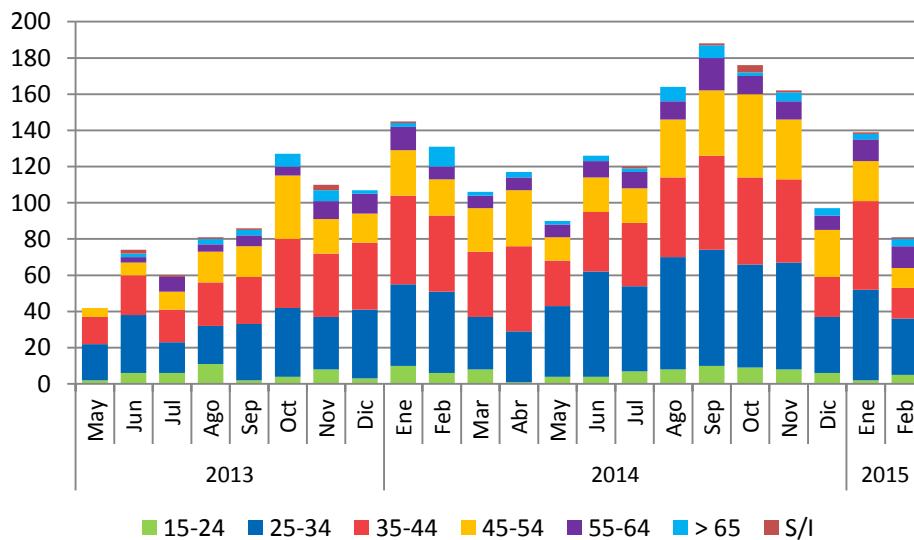

Fuente: Unidad de Registro de Empresas y Sociedades, Ministerio de Economía.
Cifras a febrero de 2015.