

XIII Región- Metropolitana

A febrero de 2015, se han constituido un total de 38.104 empresas bajo el Registro de Empresas y Sociedades (RES), en la región.

En 2014 se crearon 23.864 empresas, donde destaca la constitución de Sociedades de Responsabilidad Limitada (LTDA), cuya proporción alcanzó el 44,2% del total. En tanto, las Sociedades Individuales de Responsabilidad Limitada (EIRL) abarcaron el 42,0% del total, seguidas por las Sociedades por Acción (13,9% del total).

Es importante señalar que el ingreso al sistema por tipo de sociedad ha sido progresivo, como muestra el Cuadro 1.

En lo que va corrido del año, el crecimiento interanual de sociedades se ubica en 21,4%, totalizando 3.858 empresas.

Gráfico 1: Variación de la constitución total de sociedades con respecto al mismo mes del año anterior

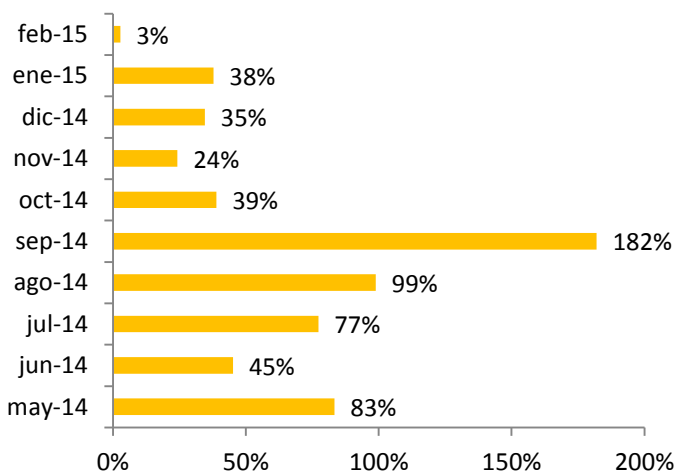

Fuente: Unidad de Registro de Empresas y Sociedades, Ministerio de Economía. Cifras a febrero de 2015.

Cuadro 1: Constitución de Sociedades en el RES según tipo

		LTDA	EIRL	SpA	Total
2013	May	1.005			1.005
	Jun	1.127			1.127
	Jul	1.266			1.266
	Ago	1.190			1.190
	Sep	777			777
	Oct	973	812		1.785
	Nov	1.005	781		1.786
	Dic	767	679		1.446
	Total 2013	8.110	2.272		10.382
	2014	Ene	880	806	
Feb		743	749		1.492
Mar		1.042	916		1.958
Abr		960	842		1.802
May		1.057	786		1.843
Jun		793	842	1	1.636
Jul		909	907	429	2.245
Ago		947	879	541	2.367
Sep		811	850	530	2.191
Oct		949	889	641	2.479
Nov		798	845	576	2.219
Dic		653	701	592	1.946
Total 2014	10.542	10.012	3.310	23.864	
2015	Ene	746	871	707	2.324
	Feb	484	576	474	1.534
Total 2015	1.230	1.447	1.181	3.858	
Total	19.882	13.731	4.491	38.104	

Fuente: Unidad de Registro de Empresas y Sociedades, Ministerio de Economía. Cifras a febrero de 2015.

Nota: Las cifras aquí presentadas difieren levemente de las publicadas en informes anteriores, debido a un cambio metodológico. En la presente tabla, se considera la fecha de registro (correspondiente a la firma de todos los socios), y no la de constitución (firma del primer socio) para la clasificación mensual de las empresas.

En relación a los socios de las empresas constituidas es posible señalar que, los hombres han predominado la distribución a lo largo del tiempo. En efecto, en 2014, sólo un 30,5% de los socios fue de sexo femenino. Mientras que los hombres alcanzaron un 67,7% del total. En tanto, según tramos etarios, el segmento predominante es el de 25-34 años, seguido por el de 35-44 años. Cubriendo, entre ambos, el 67,7% del total de inscritos entre enero y febrero del presente año.

Gráfico 2: Distribución de socios según sexo

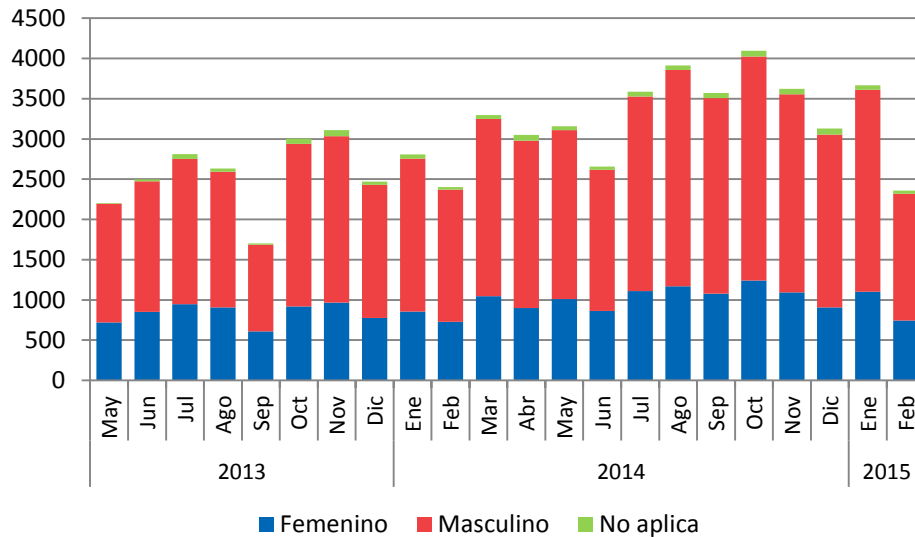

Fuente: Unidad de Registro de Empresas y Sociedades, Ministerio de Economía.
Cifras a febrero de 2015.

Gráfico 3: Distribución de socios según tramos de edad

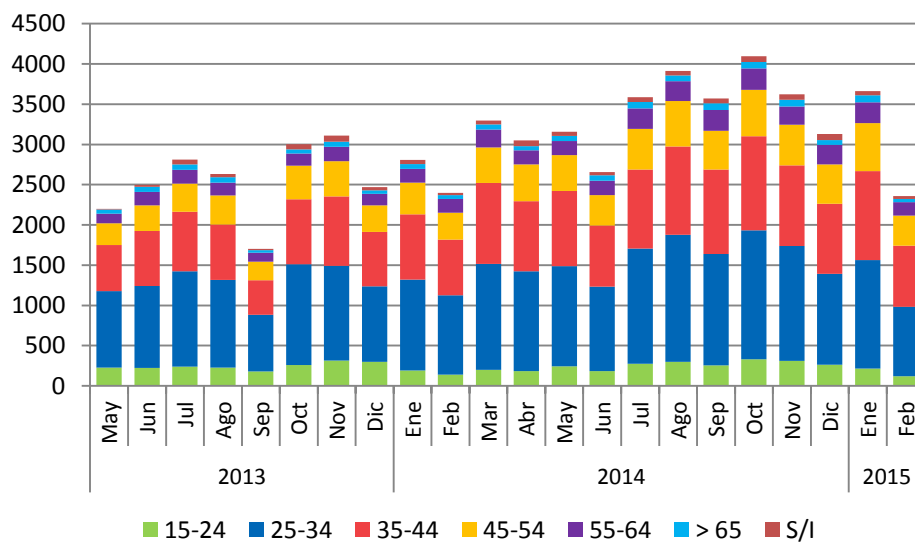

Fuente: Unidad de Registro de Empresas y Sociedades, Ministerio de Economía.
Cifras a febrero de 2015.