

XII Región- Magallanes

A febrero de 2015, se han constituido un total de 953 empresas bajo el Registro de Empresas y Sociedades (RES), en la región.

En 2014 se crearon 649 empresas, donde destaca la constitución de Sociedades Individuales de Responsabilidad Limitada (EIRL), cuya proporción alcanzó el 57,5% del total. En tanto, las Sociedades de Responsabilidad Limitada (LTDA) abarcaron el 36,4% del total, seguidas por las Sociedades por Acción (6,2% del total).

Es importante señalar que el ingreso al sistema por tipo de sociedad ha sido progresivo, como muestra el Cuadro 1.

En lo que va corrido del año, el crecimiento interanual de sociedades se ubica en 26,8%, totalizando 90 empresas.

Gráfico 1: Variación de la constitución total de sociedades con respecto al mismo mes del año anterior

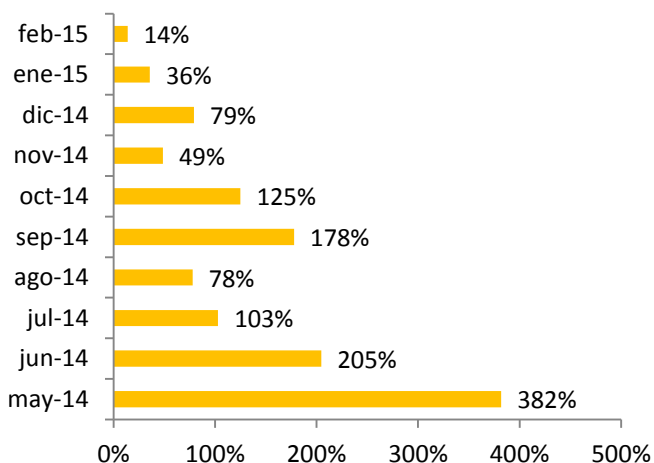

Fuente: Unidad de Registro de Empresas y Sociedades, Ministerio de Economía. Cifras a febrero de 2015.

Cuadro 1: Constitución de Sociedades en el RES según tipo

		LTDA	EIRL	SpA	Total
2013	May	11			11
	Jun	22			22
	Jul	34			34
	Ago	27			27
	Sep	18			18
	Oct	11	25		36
	Nov	14	23		37
	Dic	9	20		29
Total 2013		146	68		214
2014	Ene	21	21		42
	Feb	11	18		29
	Mar	18	30		48
	Abr	20	35		55
	May	25	28		53
	Jun	22	45		67
	Jul	21	41	7	69
	Ago	19	27	2	48
	Sep	20	24	6	50
	Oct	23	46	12	81
	Nov	19	31	5	55
	Dic	17	27	8	52
Total 2014		236	373	40	649
2015	Ene	17	28	12	57
	Feb	10	19	4	33
Total 2015		27	47	16	90
Total		409	488	56	953

Fuente: Unidad de Registro de Empresas y Sociedades, Ministerio de Economía. Cifras a febrero de 2015.

Nota: Las cifras aquí presentadas difieren levemente de las publicadas en informes anteriores, debido a un cambio metodológico. En la presente tabla, se considera la fecha de registro (correspondiente a la firma de todos los socios), y no la de constitución (firma del primer socio) para la clasificación mensual de las empresas.

En relación a los socios de las empresas constituidas es posible señalar que, los hombres han predominado la distribución a lo largo del tiempo. En efecto, en 2014, sólo un 32,1% de los socios fue de sexo femenino. Mientras que los hombres alcanzaron un 66,8% del total. En tanto, según tramos etarios, el segmento predominante es el de 25-34 años, seguido por el de 35-44 años. Cubriendo, entre ambos, el 51,6% del total de inscritos entre enero y febrero del presente año.

Gráfico 2: Distribución de socios según sexo

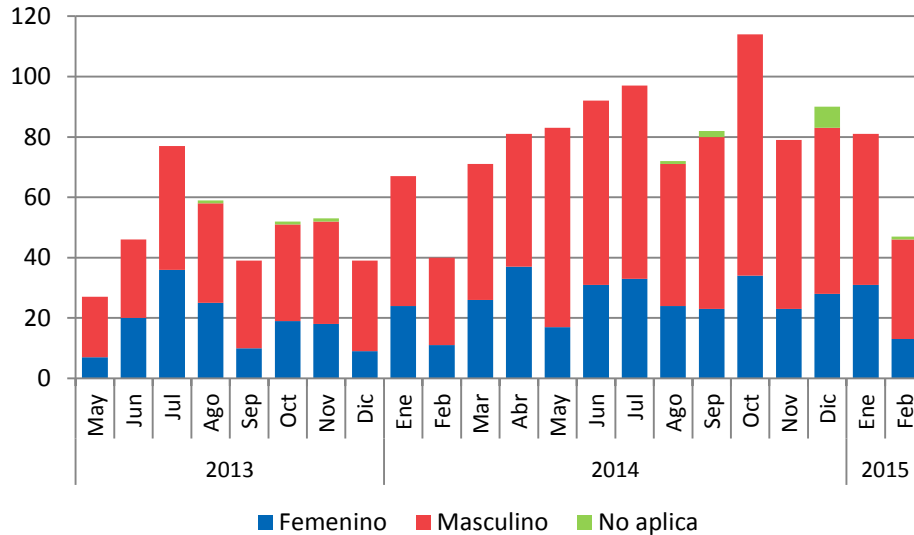

Fuente: Unidad de Registro de Empresas y Sociedades, Ministerio de Economía.
Cifras a febrero de 2015.

Gráfico 3: Distribución de socios según tramos de edad

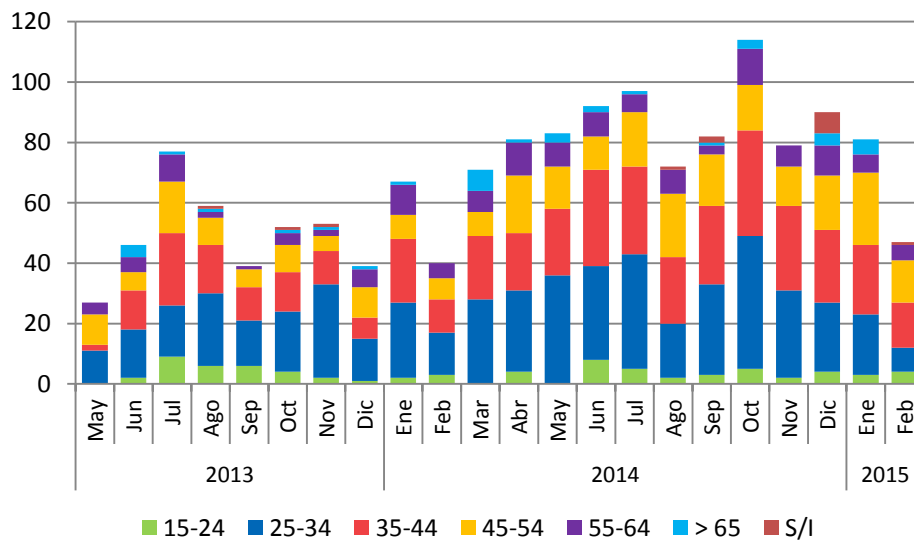

Fuente: Unidad de Registro de Empresas y Sociedades, Ministerio de Economía.
Cifras a febrero de 2015.