

XI Región- Aysén

A febrero de 2015, se han constituido un total de 816 empresas bajo el Registro de Empresas y Sociedades (RES), en la región.

En 2014 se crearon 555 empresas, donde destaca la constitución de Sociedades Individuales de Responsabilidad Limitada (EIRL), cuya proporción alcanzó el 64,7% del total. En tanto, las Sociedades de Responsabilidad Limitada (LTDA) abarcaron el 32,4% del total, seguidas por las Sociedades por Acción (2,9% del total).

Es importante señalar que el ingreso al sistema por tipo de sociedad ha sido progresivo, como muestra el Cuadro 1.

En lo que va corrido del año, el crecimiento interanual de sociedades se ubica en -19,5%, totalizando 62 empresas.

**Gráfico 1:** Variación de la constitución total de sociedades con respecto al mismo mes del año anterior

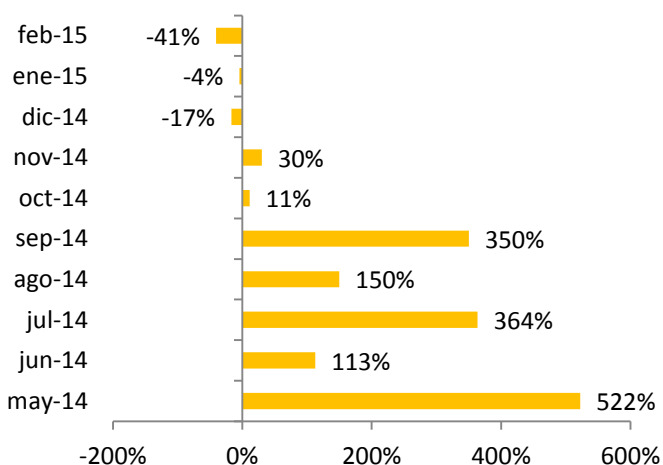

**Fuente:** Unidad de Registro de Empresas y Sociedades, Ministerio de Economía. Cifras a febrero de 2015.

**Cuadro 1:** Constitución de Sociedades en el RES según tipo

		LTDA	EIRL	SpA	Total
<b>2013</b>	May	9			9
	Jun	24			24
	Jul	11			11
	Ago	20			20
	Sep	12			12
	Oct	21	24		45
	Nov	19	24		43
	Dic	12	23		35
<b>Total 2013</b>		<b>128</b>	<b>71</b>		<b>199</b>
<b>2014</b>	Ene	15	30		45
	Feb	13	19		32
	Mar	16	22		38
	Abr	17	26		43
	May	20	36		56
	Jun	22	29		51
	Jul	11	37	3	51
	Ago	13	35	2	50
	Sep	17	33	4	54
	Oct	14	33	3	50
	Nov	13	41	2	56
	Dic	9	18	2	29
<b>Total 2014</b>		<b>180</b>	<b>359</b>	<b>16</b>	<b>555</b>
<b>2015</b>	Ene	12	31		43
	Feb	6	11	2	19
<b>Total 2015</b>		<b>18</b>	<b>42</b>	<b>2</b>	<b>62</b>
<b>Total</b>		<b>326</b>	<b>472</b>	<b>18</b>	<b>816</b>

**Fuente:** Unidad de Registro de Empresas y Sociedades, Ministerio de Economía. Cifras a febrero de 2015.

**Nota:** Las cifras aquí presentadas difieren levemente de las publicadas en informes anteriores, debido a un cambio metodológico. En la presente tabla, se considera la fecha de registro (correspondiente a la firma de todos los socios), y no la de constitución (firma del primer socio) para la clasificación mensual de las empresas.

En relación a los socios de las empresas constituidas es posible señalar que, los hombres han predominado la distribución a lo largo del tiempo. En efecto, en 2014, sólo un 33,1% de los socios fue de sexo femenino. Mientras que los hombres alcanzaron un 65,9% del total. En tanto, según tramos etarios, el segmento predominante es el de 25-34 años, seguido por el de 35-44 años. Cubriendo, entre ambos, el 70,0% del total de inscritos entre enero y febrero del presente año.

**Gráfico 2:** Distribución de socios según sexo

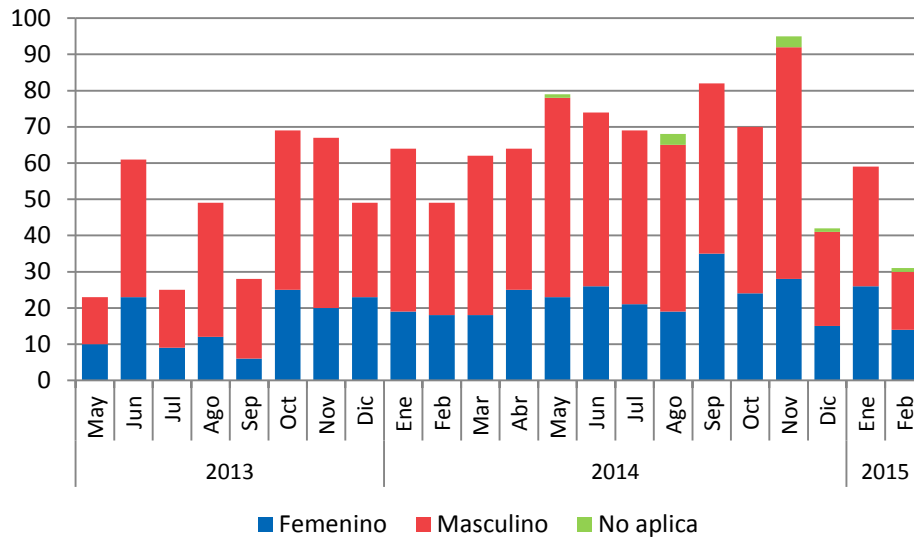

**Fuente:** Unidad de Registro de Empresas y Sociedades, Ministerio de Economía.  
Cifras a febrero de 2015.

**Gráfico 3:** Distribución de socios según tramos de edad

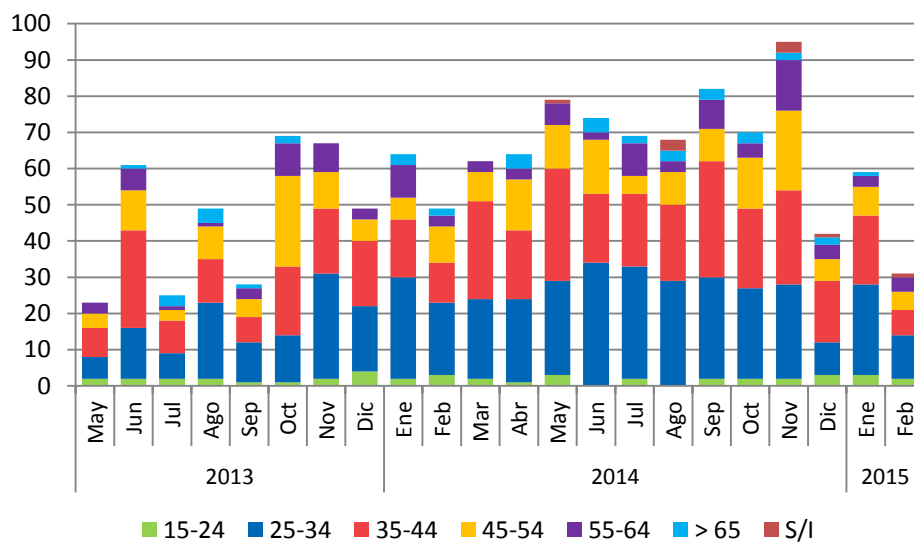

**Fuente:** Unidad de Registro de Empresas y Sociedades, Ministerio de Economía.  
Cifras a febrero de 2015.