

VIII Región- Biobío

A febrero de 2015, se han constituido un total de 6.548 empresas bajo el Registro de Empresas y Sociedades (RES).

En 2014 se crearon 4.340 empresas, donde destaca la constitución de Sociedades Individuales de Responsabilidad Limitada (EIRL), cuya proporción alcanzó el 46,5% del total. En tanto, las Sociedades de Responsabilidad Limitada (LTDA) abarcaron el 45,3% del total, seguidas por las Sociedades por Acción (8,1% del total).

Es importante señalar que el ingreso al sistema por tipo de sociedad ha sido progresivo, como muestra el Cuadro 1.

En lo que va corrido del año, el crecimiento interanual de sociedades se ubica en 6,4%, totalizando 619 empresas.

Gráfico 1: Variación de la constitución total de sociedades con respecto al mismo mes del año anterior

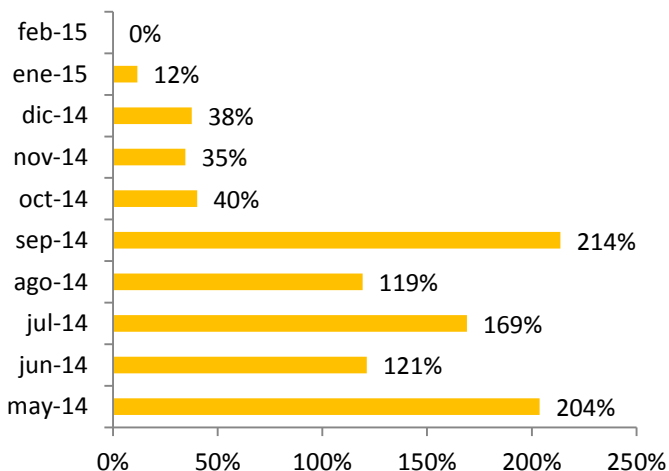

Fuente: Unidad de Registro de Empresas y Sociedades, Ministerio de Economía. Cifras a febrero de 2015.

Cuadro 1: Constitución de Sociedades en el RES según tipo

		LTDA	EIRL	SpA	Total
2013	May	105			105
	Jun	141			141
	Jul	158			158
	Ago	177			177
	Sep	124			124
	Oct	167	141		308
	Nov	138	151		289
	Dic	150	137		287
	Total 2013	1.160	429		1.589
2014	Ene	163	154		317
	Feb	141	124		265
	Mar	209	179		388
	Abr	167	154		321
	May	151	168		319
	Jun	150	162		312
	Jul	168	214	43	425
	Ago	159	176	53	388
	Sep	169	170	50	389
	Oct	199	177	56	432
	Nov	144	188	57	389
	Dic	148	153	94	395
Total 2014	1.968	2.019	353	4.340	
2015	Ene	127	170	57	354
	Feb	108	109	48	265
Total 2015	235	279	105	619	
Total	3.363	2.727	458	6.548	

Fuente: Unidad de Registro de Empresas y Sociedades, Ministerio de Economía. Cifras a febrero de 2015.

Nota: Las cifras aquí presentadas difieren levemente de las publicadas en informes anteriores, debido a un cambio metodológico. En la presente tabla, se considera la fecha de registro (correspondiente a la firma de todos los socios), y no la de constitución (firma del primer socio) para la clasificación mensual de las empresas.

En relación a los socios de las empresas constituidas es posible señalar que, los hombres han predominado la distribución a lo largo del tiempo. En efecto, en 2014, sólo un 31,3% de los socios fue de sexo femenino. Mientras que los hombres alcanzaron un 68,0% del total. En tanto, según tramos etarios, el segmento predominante es el de 25-34 años, seguido por el de 35-44 años. Cubriendo, entre ambos, el 63,4% del total de inscritos entre enero y febrero del presente año.

Gráfico 2: Distribución de socios según sexo

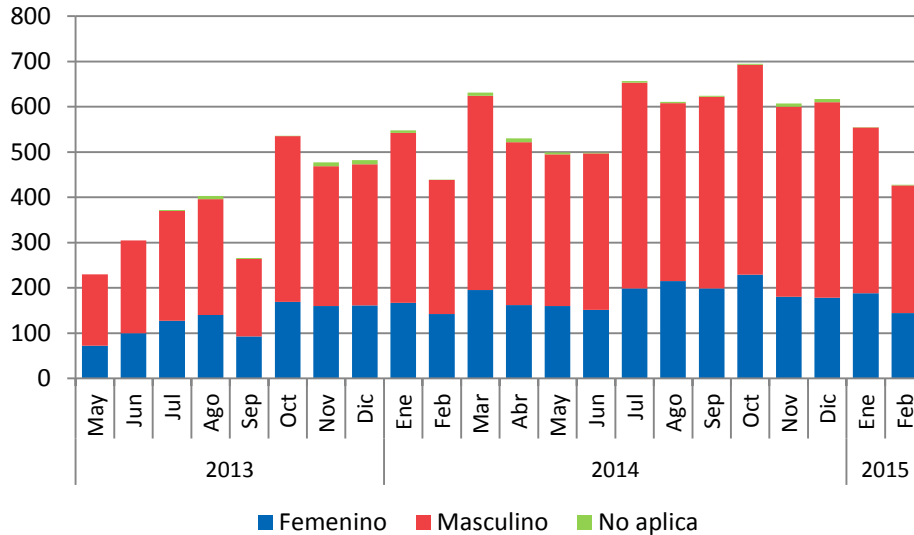

Fuente: Unidad de Registro de Empresas y Sociedades, Ministerio de Economía.
Cifras a febrero de 2015.

Gráfico 3: Distribución de socios según tramos de edad

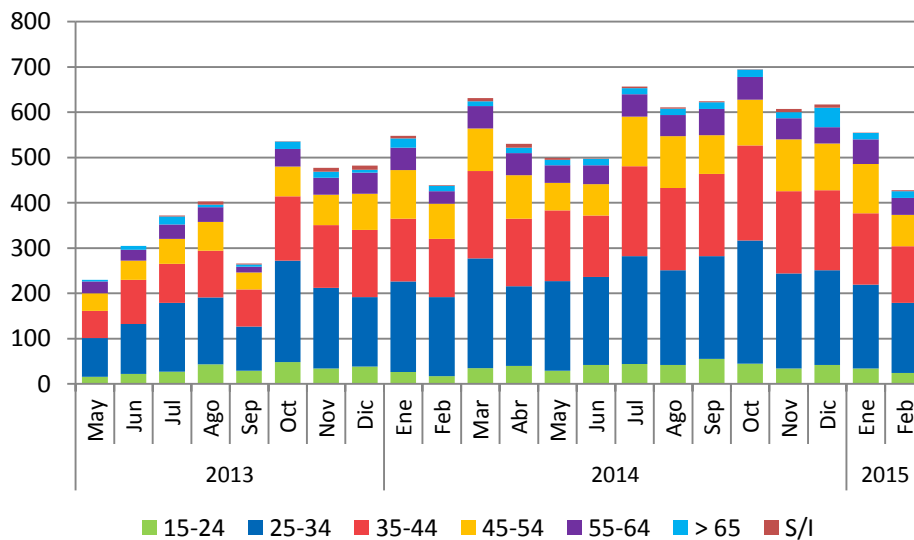

Fuente: Unidad de Registro de Empresas y Sociedades, Ministerio de Economía.
Cifras a febrero de 2015.