

V Región- Valparaíso

A febrero de 2015, se han constituido un total de 8.066 empresas bajo el Registro de Empresas y Sociedades (RES), en la región.

En 2014 se crearon 5.249 empresas, donde destaca la constitución de Sociedades Individuales de Responsabilidad Limitada (EIRL), cuya proporción alcanzó el 50,5% del total. En tanto, las Sociedades de Responsabilidad Limitada (LTDA) abarcaron el 41,1% del total, seguidas por las Sociedades por Acción (8,4% del total).

Es importante señalar que el ingreso al sistema por tipo de sociedad ha sido progresivo, como muestra el Cuadro 1.

En lo que va corrido del año, el crecimiento interanual de sociedades se ubica en 17,5%, totalizando 821 empresas.

**Gráfico 1:** Variación de la constitución total de sociedades con respecto al mismo mes del año anterior

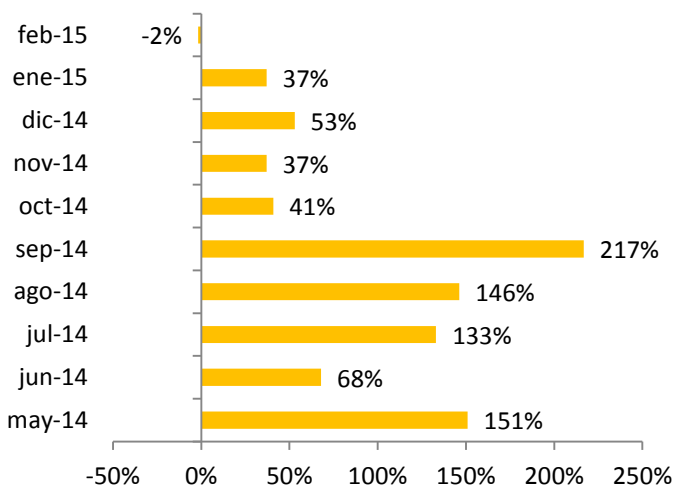

**Fuente:** Unidad de Registro de Empresas y Sociedades, Ministerio de Economía. Cifras a febrero de 2015.

**Cuadro 1:** Constitución de Sociedades en el RES según tipo

		LTDA	EIRL	SpA	Total
<b>2013</b>	May	157			157
	Jun	196			196
	Jul	224			224
	Ago	208			208
	Sep	150			150
	Oct	210	175		385
	Nov	175	195		370
	Dic	161	145		306
<b>Total 2013</b>		<b>1.481</b>	<b>515</b>		<b>1.996</b>
<b>2014</b>	Ene	158	187		345
	Feb	172	182		354
	Mar	197	221		418
	Abr	182	201		383
	May	181	213		394
	Jun	149	180		329
	Jul	197	259	66	522
	Ago	188	257	67	512
	Sep	182	236	57	475
	Oct	208	253	81	542
	Nov	195	234	78	507
	Dic	147	228	93	468
<b>Total 2014</b>		<b>2.156</b>	<b>2.651</b>	<b>442</b>	<b>5.249</b>
<b>2015</b>	Ene	172	212	89	473
	Feb	126	161	61	348
<b>Total 2015</b>		<b>298</b>	<b>373</b>	<b>150</b>	<b>821</b>
<b>Total</b>		<b>3.935</b>	<b>3.539</b>	<b>592</b>	<b>8.066</b>

**Fuente:** Unidad de Registro de Empresas y Sociedades, Ministerio de Economía. Cifras a febrero de 2015.

**Nota:** Las cifras aquí presentadas difieren levemente de las publicadas en informes anteriores, debido a un cambio metodológico. En la presente tabla, se considera la fecha de registro (correspondiente a la firma de todos los socios), y no la de constitución (firma del primer socio) para la clasificación mensual de las empresas.

En relación a los socios de las empresas constituidas es posible señalar que, los hombres han predominado la distribución a lo largo del tiempo. En efecto, en 2014, sólo un 32,2% de los socios fue de sexo femenino. Mientras que los hombres alcanzaron un 66,9% del total. En tanto, según tramos etarios, el segmento predominante es el de 25-34 años, seguido por el de 35-44 años. Cubriendo, entre ambos, el 66,5% del total de inscritos entre enero y febrero del presente año.

**Gráfico 2:** Distribución de socios según sexo

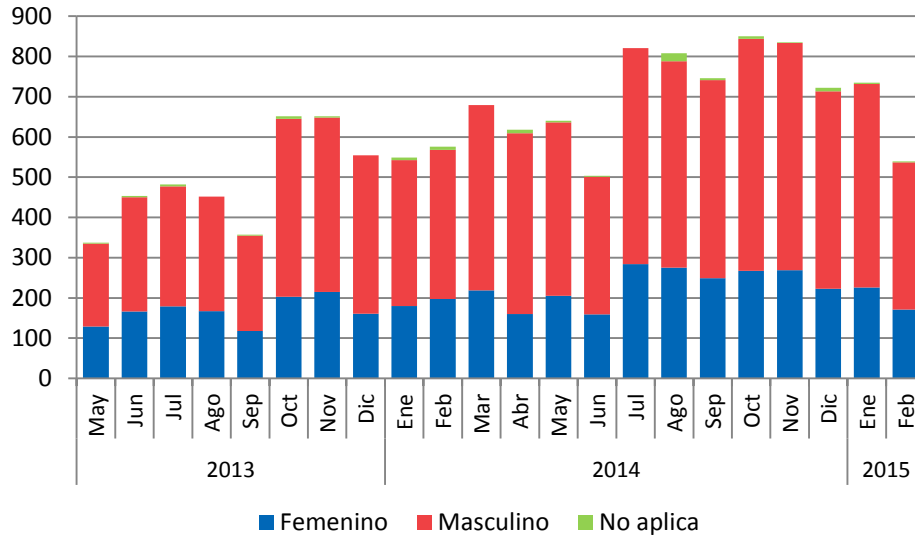

**Fuente:** Unidad de Registro de Empresas y Sociedades, Ministerio de Economía.  
Cifras a febrero de 2015.

**Gráfico 3:** Distribución de socios según tramos de edad

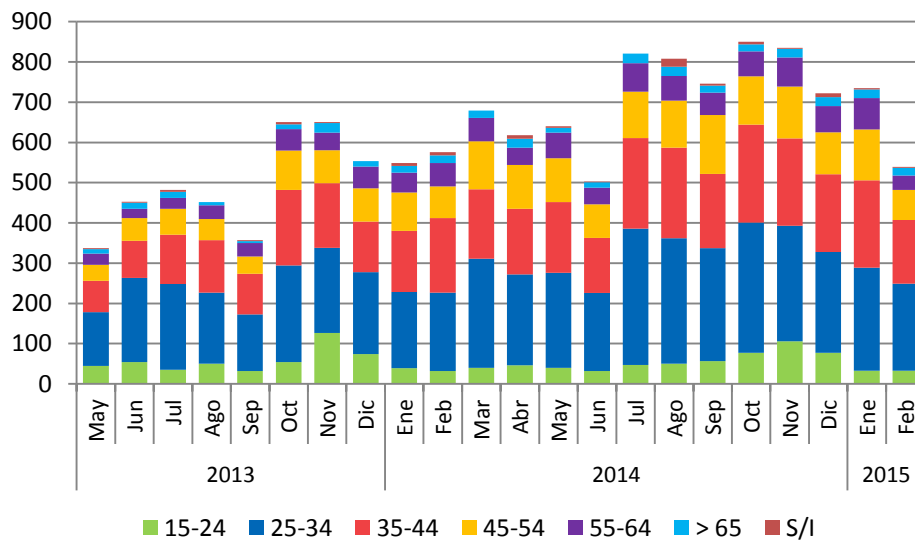

**Fuente:** Unidad de Registro de Empresas y Sociedades, Ministerio de Economía.  
Cifras a febrero de 2015.